

قرار رئيس مجلس الوزراء رقم ٣٢٥ لسنة ٢٠٢١

رئيس مجلس الوزراء

بعد الاطلاع على الدستور :

وعلى قانون نظام الإدارة المحلية الصادر بالقانون رقم ٤٣ لسنة ١٩٧٩ ولائحته التنفيذية ؛
وعلى القانون رقم ١٠ لسنة ١٩٩٠ بشأن نزوح ملكية العقارات للمنفعة العامة
ولائحته التنفيذية ؛

وعلى قرار رئيس الجمهورية رقم ٢٧٩ لسنة ٢٠١٨ بالتفويض في بعض الاختصاصات ؛

وعلى قرار رئيس مجلس الوزراء رقم ٢١٣٦ لسنة ٢٠١٨ ؛

وبناءً على ما عرضه وزير الموارد المائية والري ؛

قرر :

(المادة الاولى)

يُعتبر من أعمال المنفعة العامة مشروع إنشاء المسار الخاص بنقل (٥ ملايين م^٣/يوم)
من مياه مصرف بحر البقر إلى شرق قناة السويس - محافظة بورسعيد ، على مساحة
(٣٣٨ فداناً ، ١٨ قيراطاً) .

(المادة الثانية)

يُستولى بطريق التنفيذ المباشر على الأراضي والعقارات اللازمة لتنفيذ المشروع
المشار إليه في المادة السابقة ، والمبين موقعها وحدودها وأسماء ملاكها الظاهرين بالمذكرة
والرسم التخطيطي الإجمالي والكشوف المرفقة .

(المادة الثالثة)

يُنشر هذا القرار في الجريدة الرسمية .

صدر برئاسة مجلس الوزراء في ٦ رجب سنة ١٤٤٢ هـ

(الموافق ١٨ فبراير سنة ٢٠٢١ م) .

رئيس مجلس الوزراء

دكتور / مصطفى كمال مدبولي

وزارة الموارد المائية والري

مذكرة يضاحية

بخصوص مشروع نقل (٥ ملايين م^٣/يوم)

من مياه مصرف بحر البقر إلى سيناء

الهدف من المشروع :

إنشاء المسار الخاص بنقل (٥ ملايين م^٣/يوم) من مياه مصرف بحر البقر إلى شرق قناة السويس - محافظة بورسعيد .

وفي ضوء الزيادة السكانية المتتالية التي تتطلب زيادة الرقعة الزراعية لتلبية الاحتياجات مع ثبات حصة مصر من مياه النيل فالأمر يتطلب دراسة رى الأراضى المطلوب استصلاحها ببدل عن مياه النيل لتوفير مياه لرى المساحات المطلوب استصلاحها بخلط مياه الرى بمياه الصرف الزراعى بعد معالجتها (المخلط الوسيط) .

ولتعظيم الاستفادة من الموارد المائية المتاحة ولعمل تنمية شاملة بسيناء وبدلاً من الصرف على بحيرة المنزلة فقد تم تكليف أحد المكاتب الاستشارية (خطيب وعلمى) بالاشتراك مع الجهات المعنية لإعداد الدراسة المتكاملة لتحويل (٥ ملايين م^٣/يوم) من مياه مصرف بحر البقر بعد معالجتها إلى سيناء عن طريق سحارة ترعة السلام .

مصرف بحر البقر (المغذى للمشروع):

طول المصرف = (١٠٦.٥٠٠) كم .

التصرف التصميمى = (١٥ مليون) م^٣/يوم .

متوسط التصرف الفعلى (الحالى) يتراوح من (٥.٠٠٠ إلى ٧.٠٠٠ ملايين) م^٣/يوم .

الزمام المخدم من المصرف = (٨٨٨٦١٢) فداناً .

يبدأ المصرف من قرية صفت الحنة بمحافظة الشرقية جنوباً ثم يتجه شمالاً مخترقاً مركزى فاقوس والحسينية بمحافظة الشرقية وصولاً إلى المنصب على بحيرة المنزلة بمحافظة بورسعيد .

مكونات المشروع :

- ١ - توسيع وتعميق مسافة ٦ كم من مصرف أم الريش الرئيسي .
- ٢ - إنشاء مصرف جديد بحر البقر بطول ١٢ كم .
- ٣ - إنشاء عدد (٥) كبارى خوازيق .
- ٤ - إنشاء عدد (٦) سحارات خوازيق .
- ٥ - إنشاء عدد (٢) محطة رفع تحت إشراف الميكانيكا والكهرباء .
- ٦ - إنشاء عدد (٢) بربخ .
- ٧ - إنشاء عدد (٣) قناطر .
- ٨ - عمل منظومة نقل المياه إلى سحارة السلام (شرق وغرب القناة) .

موقف تنفيذ الأعمال :

تم تنفيذ الأعمال بالمشروع بنسبة (٣٥٪) .

موقف تنفيذ أعمال نزع الملكية :

صدر قرار المنفعة العامة للمشروع بقرار رئيس مجلس الوزراء رقم ٢١٣٦ لسنة ٢٠١٨ . قامت هيئة المساحة بإجراءات تنفيذ قرار المنفعة العامة من حصر للملاك الظاهرين وقامت بتعيين الأراضى والعقارات المنزوع ملكيتها بجملة المقايسة ١٢٠٢٥٤٩١٣ جنيهاً (فقط وقدره مائة وعشرون مليوناً ومائتين وأربعة وخمسون ألفاً وتسعمائة وثلاثة عشر جنيهاً لا غير) وتم سداد مبلغ ٨٠٠٠٠٠٠٠٠ جنية (فقط وقدره ثمانون مليون جنية لا غير) والمطلوب سداه مبلغ ٤٠٢٥٤٩١٣ جنيهاً (فقط وقدره أربعون مليون جنية ومائتين وأربعة وخمسون ألفاً وتسعمائة وثلاثة عشر جنيهاً لا غير) ، وذلك حسب كتاب السيد المهندس مدير عام مديرية المساحة بالإسماعيلية رقم (٨٩٦) بتاريخ ٢٠٢٠/٩/١٥

نظراً لعدم تمكن هيئة المساحة من إجراءات العرض والنشر وصرف تعويضات المشروع لأصحاب الأراضى قبل مرور سنتين على صدور القرار طبقاً للقانون الذى حال إيداع نماذج المشروع بكتب الشهر العقارى .

وحيث إن المادة (١٢) من القانون رقم ١٠ لسنة ١٩٩٠ بشأن نزع ملكية العقارات للمنفعة العامة والمعدل بالقانون رقم ٢٤ لسنة ٢٠١٨ تنص على :

(إذا لم تودع النماذج أو القرار الوزارى طبقاً للإجراءات المنصوص عليها فى المادة السابقة خلال سنتين من تاريخ نشر قرار المنفعة العامة فى الجريدة الرسمية ، عُد القرار كأن لم يكن بالنسبة للعقارات التى لم تودع النماذج أو القرار الخاص بها) .
وفى ضوء ما تقدم :

فإن الأمر يستلزم العرض على السيد الأستاذ الدكتور رئيس مجلس الوزراء لاستصدار قرار منفعة عامة للمشروع تجديداً للقرار السابق صدوره للمشروع برقم ٢١٣٦ لسنة ٢٠١٨

وزير الموارد المائية والرى

د/ محمد عبد العاطى

الجرمعة الرسمية - العدد ١٢ في ٢٥ مارس سنة ٢٠٢١ ٥٩

اسم المالك الظاهر	مسطح			اسم الحوض الحوض	رقم القطعة الحديثة	مساحات مباحثات	رقم الخريطة
	ف	ط	م				
٢٠٢١ / ٣٢٥٥٥	-	١٥	١٢		٤٧	١	٧٢٧,٥/٩١٧
	-	٨	٢٠		٤٩	٢	
	٤	٧	٢١		٥٠	٣	
	١	٨	١٦		٥١	٤	
مناقع عامة ترعه شانر عزام	٢	١٨	١٠		٢١٤٦	٥	
مناقع عامة طريق مصرف	١	٠	١٧		٥٥	٦	
مربوش عبد السلام حارة الخرم	٧	٤	٧		٥٦	٧	
مناقع عامة مصرف	١	١	٧		٥٥	٨	
منقعه عامة مصرف مورور العمومي	١	١٦	٩		٥٤	٩	
السواقي بحره وكونان	٣	١٢	٦		١٩٨	١٠	٧٢٩/٩١٧
طريق خصوص	٠	٦	١٣		٢٠١	١١	
الهدايا لم وكونان	٥	٤	١٥		٢٠٣	١٢	
رمضان بعبس شواتة	٥	٤	١٦		٢٠٤	١٣	
سلمان مير سلامة	٨	١٩	١٢		٢٠٥	١٤	
حسن سلامة حسي	٢	١٧	١٥		٢٠٩	١٥	
عبد سلامة عبد سلامة رقم	٤	٩	٢٠		٢١٠	١٦	
سلامة عبد سلامة رقم	٩	١٢	١٦		٢١١	١٧	
منقعه عامه ترعه شانر عزام	١	٥	١٠		٢٣١	١٨	
	-	١٠	١٩		٢٢٢	//١٩	
	٥	٩	٤		٢٢٣	١٩	٧٣٠/٩١٧
	٢	١	٨		٢٢٤	٢٠	
مناقع عامة ترعه شانر عزام	٥	١٧	١٠		٢٢٥	٢١	
السواقي بحره وكونان	٨	٩	٢٠		٢٢٦	٢٢	
	١	٩	٢٠		٢٢٧	٢٣	
شركة عمومي حسي و الخرم	١٥	٢٣	٣		٢٢٨	٢٤	
سلمان لم حسي	٢	١٤	٣		٢٢٢	٢٥	
السواقي بحره وكونان	٢	١	٢		٢٢٣	٢٦	
مخيم عمومي حسي و الخرم	٢	١	١٥		٢٢٤	٢٧	
سلامة حسي وكونان	٠	٨	٣		٢٢٥	٢٨	
	٢	١	١١		٢٢٦	٢٩	٧٣٢/٩١٧
	١	٦	٠		٢٤٢	٣٠	
	١	٧	١١		٢٤٤	٣١	
خليج ملك	٥	٤			٢٤٥	//٣١	
مخيم عمومي حسي وكونان	٤	١٠	٦		٢٤٦	٣٢	
	١	٥	١١		٢٤١	٣٣	
طريق انقفا	١	٨	١		٢٥٠	٣٤	
مصرف عمومي	١	١٥	٧		٢٥١	٣٥	

حوض القنطرة لعمومها قسم مباح المزارع



٢٠٢١ / ٣٢٥٥٥

مفتي مكتب القنطرة

٦٠ الجريدة الرسمية - العدد ١٢ في ٢٥ مارس سنة ٢٠٢١

اسم المالك الظاهرين	مسطح			اسم الحوض العوض	رقم القطعة الحديثة	مساحات	رقم الخريطة
	م	ط	ص				
سيان عبد العال عبد الله	٠	٦	٠	حوض القنطرة نمرود قسم سابع العزلة	٣٩٤	٣٦	٩١٧/١
محمد صهار صبيح	٢	١٩	١٨		٣٩٥	٣٧	٧٢٢
لم ستيرل عبد	-	٤	٤		٣٩٦	٣٨	
لم ستيرل عبد		٢٠	١٥		٣٩٣	٣٩	
لم ستيرل خالد	١	١٠	٠		٣٨٥	٤٠	
طريق ملك	-	٦	٩		٣٨٤	٤١	
محمد سمان زهير	٠	٣	١٢		٣٨٠	//٤١	
غيسا لمية محمد زهير	-	١٥	٢٢		٣٨١	٤٢	
جمال محمد صهار		١١	٢١		٣٨٢	٤٣	
مختار صالح عبد الجبار	٥	٨	١٦		٣٨٣	٤٤	
الطيب لمية صهار	٣	٢٣	١٣		٣٨٦	٤٥	
لم ستيرل عليا	٣	٢٠	٧		٣٨٧	٤٦	
سيد احمد روض محمد رافع	٥	١٩	٣		٣٩١	٤٧	
مصرف عمومي	٠	١٨	٢		٤١٦	٤٨	
محمد عبد الحكيم صهار	٥	١٧	٥		٤٥٠	٤٩	
مصرف عمومي	٤	٢	١٤		٤٥٤	٥٠	
محمد صهار عبد الجبار	١٥	٢٠	٢٠		٤٥٥	٥١	
قرعة صوميه	-	١٣	٣		٤٨٣	٥٢	
احمد عبد المولى الشوكي رافع	٢	٦	٢٠		٤٥١	٥٣	
مصرف عمومي	٣	١٧	٦		٤٥٣	٥٤	
انان محمد لمية مصطفى رافع	٧	١٨	٨	٤٥٦	٥٥		
علي محمد الجبار رافع	٨	١٤	١٦	٤٥٣	٥٦		
عبد الكريم مسلم محمد	١	١٦	٢	٤٥٢	٥٧		
قرعة صوميه		٢٠	١٢	٤٩٣	٥٨		
طريق اسفلت	-	١٦	١٢	٤٩٥	٥٩		
مشروع ناصر مصرف عمومي	١	١١	١	٤٩٦	٦٠		
قرعة ام الرزق عمومي	١	٥	١٧	٤٩٩	٦١		
طريق اسفلت	٠	٧	٩	٥٠٠	٦٢		
السيد محمد رافع	٢	١٥	١٤	٥٧٤	٦٣		
قرعة صوميه	١٦	٢٠	١٥	٧٨٤	٦٤		
قرعة صوميه	٠	١١	٤	٥٧٥	٦٥		
السيد عبد الله رافع	٥	١٧	٥	٥٧٦	٦٦		
مصرف عمومي	٠	٩	١٩	٥٧٧	٦٧		
السيد محمد رافع	٥	٧	٢٠	٥٧٨	٦٨		
قرعة صوميه	٠	١١	٢٢	٥٧٩	٦٩		
السيد محمد رافع	٥	١٤	١٣	٥٨٧	٧٠		
لم ستيرل عليا	٠	١٣	٤	٥٨٦	//٧٠		
قرعة صوميه	-	٨	٥	٥٨٨	٧١		
السيد احمد محمد صهار	٥	١٢	١٦	٥٩٨	٧٢		
		١٣	١٦	٥٩٧	//٧٢		

الجرمعة الرسمية - العدد ١٢ في ٢٥ مارس سنة ٢٠٢١ ٦١

اسم المالك الظاهرين	مسطح			اسم العرض العرض	رقم القطعة الحديثة	سلسلة مباحثات	رقم الخريطة
	ف	ط	ب				
توارة صومعية	-	١٣	٨		٥٩٩	٧٣	٧٣٥/٩١٧
بورصة السيد احمد	٥	١	١٨		٦٠٩	٧٤	
لم سيقول طلبة	٠	١١	١		٦٠٨	//٧٤	
مصرف عومي	-	١٣	٨		٦١٠	٧٥	
سيدة رياض الرصير المحمدي	٥	١	١٩		٦٢٠	٧٦	
لمة الروؤف محمد الحسن	٠	١٢	٢٣		٦١٩	//٧٦	
توارة صومعية	-	٩	٢٠		٦٢١	٧٧	
فا فاف مبر القابل السيد طليل	٥	٣	١٥		٦٣١	٧٨	
لم سيقول طلبة	٠	١١	١٢		٦٣٠	//٧٨	
مصرف عومي	-	١١	٢		٦٣٢	٧٩	
فلان الرومير هلال الرومير المحمدي	٥	٧	١٤		٦٤٢	٨٠	٧٣٦/٩١٧
مصطفى احمد ابراهيم احمد	٠	٦	٣		٦٤١	//٨٠	
توارة صومعية بصورتها	-	١٢	٢١		٦٤٣	٨١	
السيد محمد ابراهيم احمد	٥	١٩	١١		٦٥٣	٨٢	
لم سيقول طلبة	٠	٢	١٠		٦٥٢	//٨٢	
طريف	-	٩	٠		٦٥٤	٨٣	
محمد محمود ربيع	٥	٥	٢٣		٦٦٤	٨٤	
مصرف عومي	-	١٢	٨		٦٦٥	٨٥	
محمد داهم رشاد	٥	١٠	٩		٦٧٥	٨٦	
رحنا حسن كحطاب	٠	٣	٠		٦٧٤	//٨٦	
مصرف عومي	-	١٠	١١		٦٧٦	٨٧	
السيد عبد العظيم قاسم	٥	٩	٩		٦٨٦	٨٨	
السيد ابراهيم عيسى	٠٠	٣	١٢		٦٨٥	//٨٨	
توارة صومعية	-	١٣	٤		٦٨٧	٨٩	
محمد احمد كمال داهم	٥	٥	١١		٦٩٧	٩٠	٧٣٨/٩١٧
سيف مصطفى حسن	٠	٤	١٥		٦٩٦	//٩٠	
مصرف عومي	-	١٠	٢٣		٦٩٨	٩١	
مقال لبراهيم احمد عبد المنعم	٥	٧	٦		٧٠٨	٩٢	
فتحي محمد محمد داهم	٠	٥	١٨		٧٠٧	//٩٢	
مصرف عومي	-	١٢	٣		٧٠٩	٩٣	
جمال عبد الله محمد عبد الرحمن	٥	٥	٣		٧١٩	٩٤	
علي محمد محمد داهم	٠	١	٢٠		٧١٨	//٩٤	
مصرف عومي	-	١٠	٦		٧٢٠	٩٥	
خزعة عثمان احمد ابراهيم	٥	٣	٥		٧٣٠	٩٦	
جمال السيد كاسم	٠	٨	١٦		٧٢٥	//٩٦	
مصرف عومي	-	١٠	١٨		٧٣١	٩٧	
بورصة السيد محمود بكري	٥	٢	١٦		٧٤١	٩٨	

موضن القاطرة لمرء١ قسم سابع المنازل

٦٢ الجريدة الرسمية - العدد ١٢ في ٢٥ مارس سنة ٢٠٢١

مصرف مصر	٠	٩	٩	٧٤٠	//٩٨
مصرف عومي	-	١١	١٤	٧٤٢	٩٩
بنك مصر	٤	٢٣	٥	٧٥٢	١٠٠
بنك مصر	٠	١٠	١٨	٧٥١	//١٠٠
مصرف عومي	-	١٠	١٣	٧٥٢	١٠١
بنك مصر	٤	١٩	٢٣	٧٦٢	١٠٢
بنك مصر	٠	١٠	٢٣	٧٦٢	//١٠٢
مصرف عومي	-	١١	١١	٧٦٤	١٠٣
بنك مصر	٤	٢١	٠	٧٧٤	١٠٤
بنك مصر	٠	١٢	٦	٧٧٢	//١٠٤
مصرف عومي	-	١٢	١	٧٧٥	١٠٥
بنك مصر	٣	١٠	١٦	٧٨٢	١٠٦
مصرف العرش عومي	١٦	١٦	١٩	٧١٠٥	١٠٧
بنك مصر	٢	١٥	١٣	٢٠٨٩	١٠٨
بنك مصر	-	٢٢	٦	٧٨٢	١٠٩
بنك مصر	-	١٠	٢٣	٧٨١	١١٠
				٧٣٩.٥٩١٧	

رئيس مجلس إدارة
 شركة المطابع الأميرية
 ٢٠٢١/٣/٢٥

رئيس مجلس إدارة
 شركة المطابع الأميرية
 ٢٠٢١/٣/٢٥

الجرية الرسمية - العدد ١٢ في ٢٥ مارس سنة ٢٠٢١ ٦٣

اسم المالك الظاهرين	مسطح			اسم الحوض الحوضين	رقم القطعة الحديثة	سلسلة مباحثات	رقم الخريطة
	ف	ط	س				
الحسين محمد ركن اعلم بخاري	-	١٠	١٩	حوض القنطرة لعمارة قسم مطابع الملازم	٧٨٠	١١١	٧٣٥/٩١٧
	-	١٠	١٢		٧٧٩	١١٢	
	-	١٠	١٥		٧٧٨	١١٣	
مودة العتيبة محمد نور عفيف	-	١٠	١٣		٧٧٧	١١٤	٧٣٩.٥/٩١٨
	-	١٢	٧		٧٧٦	١١٥	
مصرف صوملي	-	٣	١٢		٥٧٣	١١٦	
طريق اسفلت	-	١	٢٠		٥٧٢	١١٧	
ثم مستعمل	-	-	١٤		٣١١٤	١١٨	
ثم مستعمل	٧٧	٥	٢٣		٥٩٥	١١٩	
احمد محمد صاوي دة فارس	١٩	١	١		٥٩٣	١٢٠	
احمد نورا الكريم	-	١٢	١٤		١١٩٥	١٢١	
محمد ريماء الله محمد المنيع	-	١٢	٨		١١٩٤	١٢٢	
حصة محمد عيسى	-	١٣	٦		١١٩٣	١٢٣	
	-	١٢	١٤	١١٩٢	١٢٤		
محمد الصفاوي المولى	١	٤	١٤	١١٩١	١٢٥	٧٣٩.٥/٩١٩	
محمد فهد مصطفى	١	١	١٧	١١٩٠	١٢٦		
	-	٢٠	٥	١١٨٩	١٢٧		
نور عه ام الرش عوميه	-	٣	٤	١٠٥٩	١٢٨		
عصا م كبر محمد المولى يوسف	-	١٥	٢١	١٠٥٨	١٢٩		
صبيح محمد صبيح محمد البركات	-	١٦	٦	١٠٥٧	١٣٠		
صبا محمد محمد صبا	-	١٦	١٣	١٠٥٦	١٣١	٧٣٩.٥/٩١٩ ٧٣٨/٩١٩	
محمد نورا محمد	-	١٧	٦	١٠٥٥	١٣٢		
محمد العاقول محمد	-	١٦	١٧	١٠٥٤	١٣٣		
مصرف	-	٣	٦	٨٤٨	١٣٤		
محمد محمد محمد	-	٧	١٨	٨٤٦	١٣٥		
ثم مستعمل	-	-	١٠	٨٤٥	١٣٦	٧٣٩/٩٢١ ٧٣٩/٩٢٢	
محمد محمد محمد	-	٦	٢٠	٨٤٤	١٣٧		
	-	١٢	٢	٨٤٢	١٣٨		
نور عه صوميه	-	٣	٤	٧١٦	١٣٩		
مصرف صوملي	-	٣	١٦	٧١٥	١٤٠	٧٣٩/٩٢١ ٧٣٩/٩٢٢	
لجنة الملة رزقي اصطوا	٢	١	٢٣	٧١٤	١٤١		
	٢	١٧	١١	٧١٣	١٤٢		
نور عه صوميه	-	٢	٠	٦٤٠	١٤٣		
نورة الله رزقي اصطوا	٣	١٣	٨	٦٣٩	١٤٤		
				الاجمالي			



رئيس مكتب التفتيش: *[Signature]*
 رئيس القسم: *[Signature]*
 مهتمين: *[Signature]*
 امال محمد جمال الدين الشافعي: ٥٥١٧٢٤
 ٥٤٢٧/١٤





قطاع كيلو ١٦٦٠٠ يسرى من ك ١٦٦٠٠ الى ك ١٦٦٠٣

رسم هندسي تمثيلي
م احمد سلطان
٢٠٢١

رسم هندسي تمثيلي
م احمد سلطان
٢٠٢١

رسم هندسي تمثيلي
م احمد سلطان
٢٠٢١



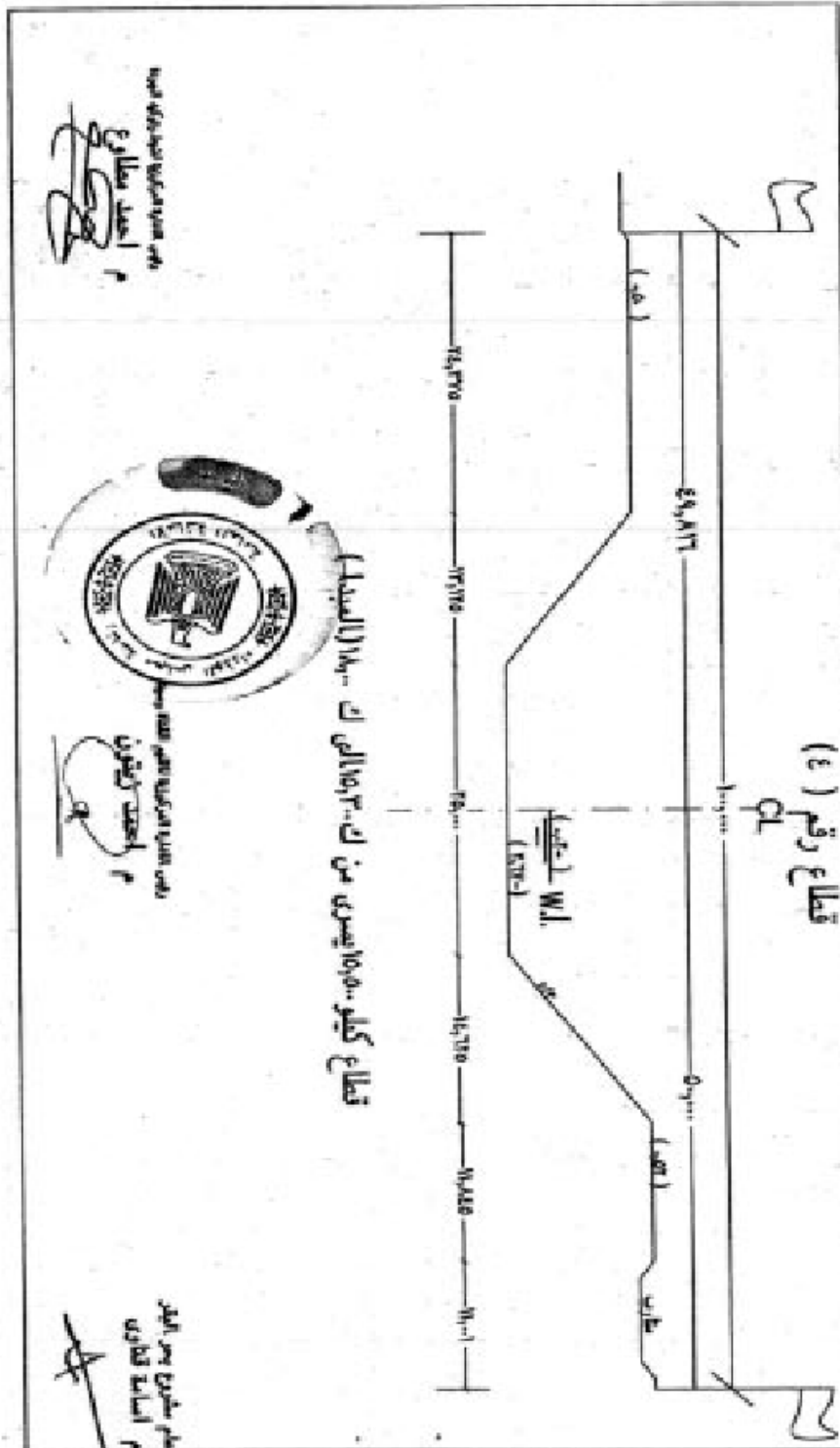

كود كلى لمساحة ورق الطابعة ويشتمل على التالي:

- ورق مسطح من ١٥٠ م إلى ٢٠٠ م
- ورق مسطح من ٢٠٠ م إلى ٣٠٠ م
- ورق مسطح من ٣٠٠ م إلى ٤٠٠ م
- ورق مسطح من ٤٠٠ م إلى ٥٠٠ م
- ورق مسطح من ٥٠٠ م إلى ٦٠٠ م
- ورق مسطح من ٦٠٠ م إلى ٧٠٠ م
- ورق مسطح من ٧٠٠ م إلى ٨٠٠ م
- ورق مسطح من ٨٠٠ م إلى ٩٠٠ م
- ورق مسطح من ٩٠٠ م إلى ١٠٠٠ م



م/ أحمد سلطان
 مدير عام المطابع الأميرية

م/ أحمد سلطان
 مدير عام المطابع الأميرية

م/ أحمد سلطان
 مدير عام المطابع الأميرية

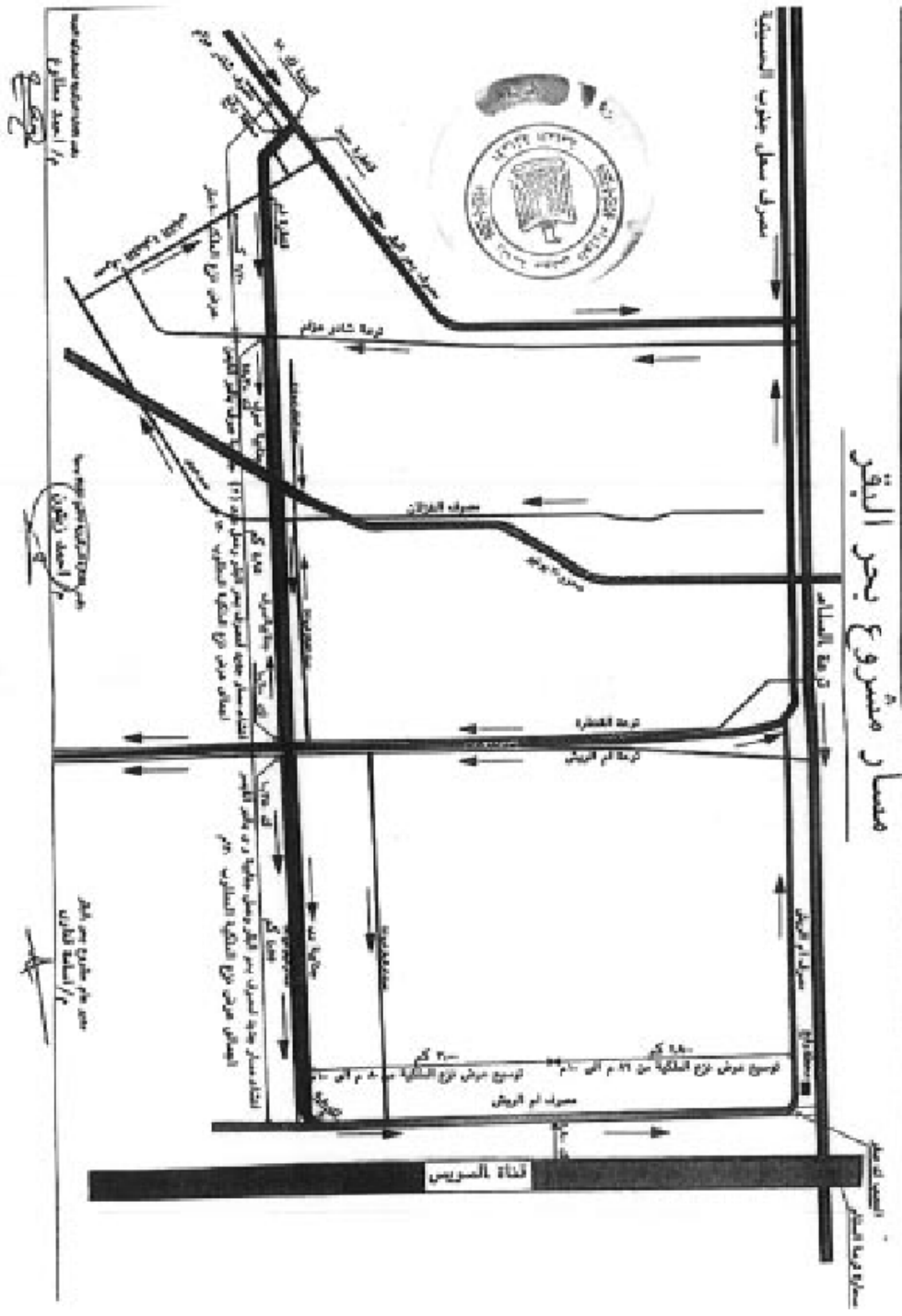

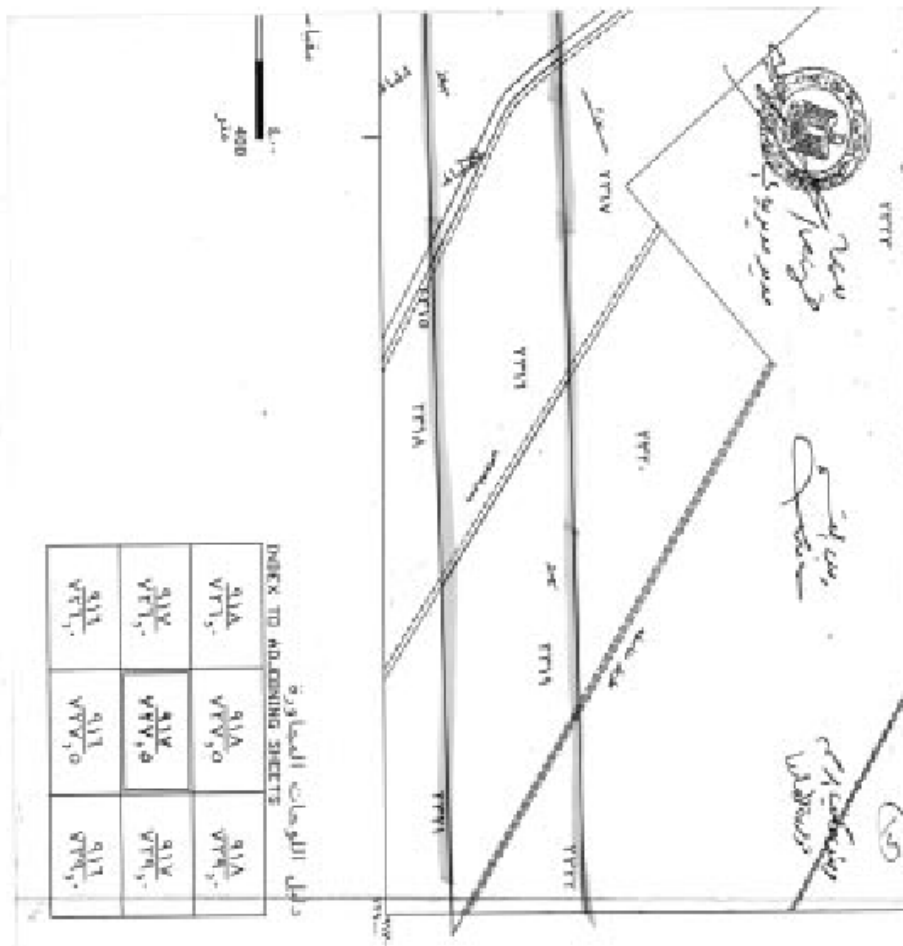

دليل الوحدات المقامة

INDEX TO ADDRESSING SHEETS		
٩١٨ ٧٢١,٥	٩١٨ ٧٢٧,٥	٩١٨ ٧٢٩,٥
٩١٧ ٧٢١,٥	٩١٧ ٧٢٧,٥	٩١٧ ٧٢٩,٥
٩١٦ ٧٢١,٥	٩١٦ ٧٢٧,٥	٩١٦ ٧٢٩,٥

□	صالة
○	مطبخ
●	مخزن
+	صحن
⊕	كافتريا
⊙	مبنى
⊗	بيت خادمة
⊘	بيت سبل
◇	مباني و الهياكل
⊖	سكن أو سكن
⊔	صالة مطبخ
⊕	صالة تناول
⊗	صالة ترفيه

وزارة الأشغال العامة والعمارة والصناعة
 الهيئة الهندسية العامة للمصاحف
 مشروع المصاحف والبحر الظم

رقم الطبع ٧٠٤/٧٠٥
 تاريخ الطبع : ٩١٧/٧٢٩,٥

Plate factor 800x1800
 Map sheet number
 917/727.5

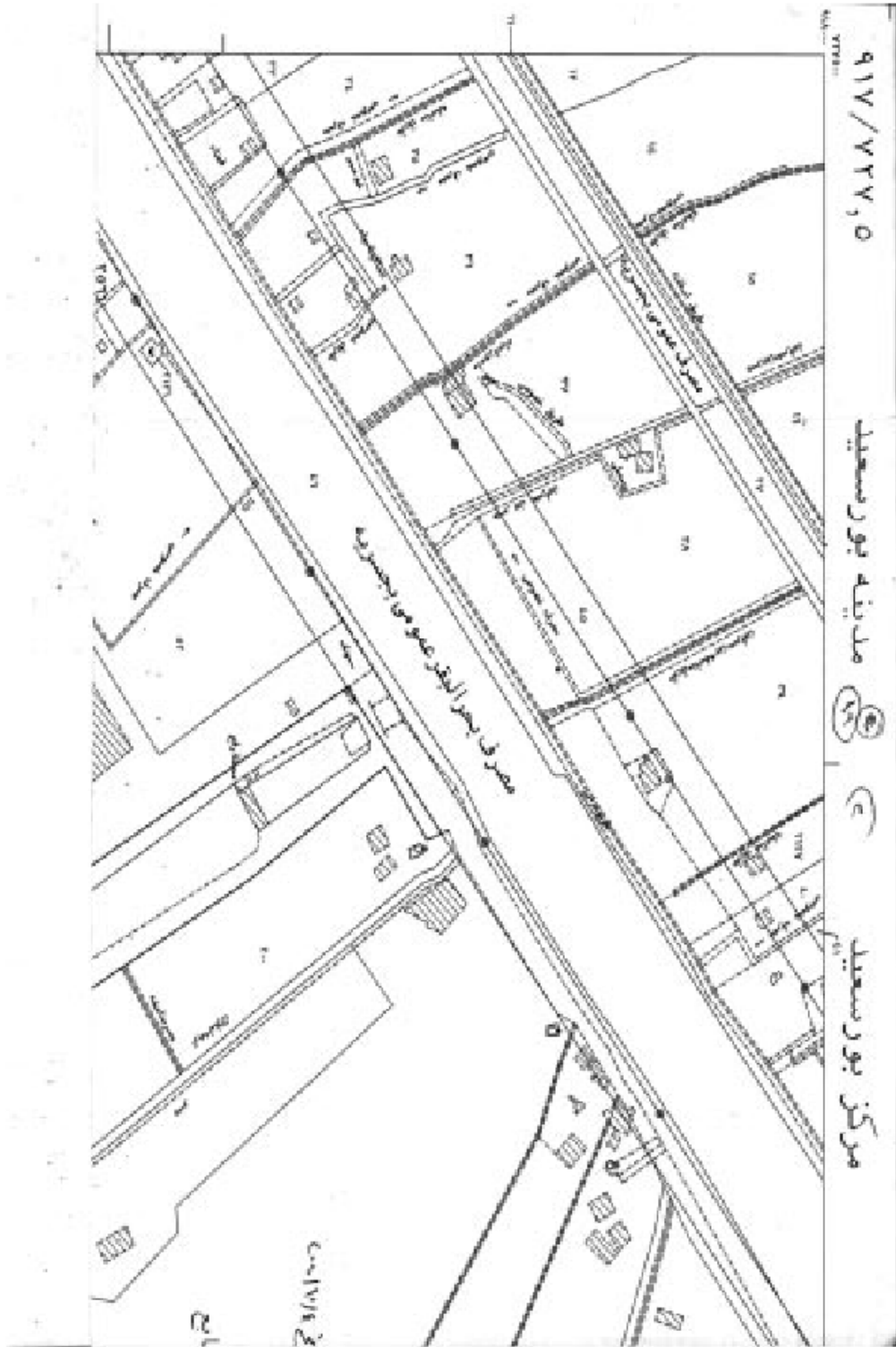

نظام حدود المساحات والرموزات
 مخطط جديع كور جنوب
 مخطط كور جنوب

شمال

الرموز	الرموز
١٠٠٠٠	١٠٠٠٠



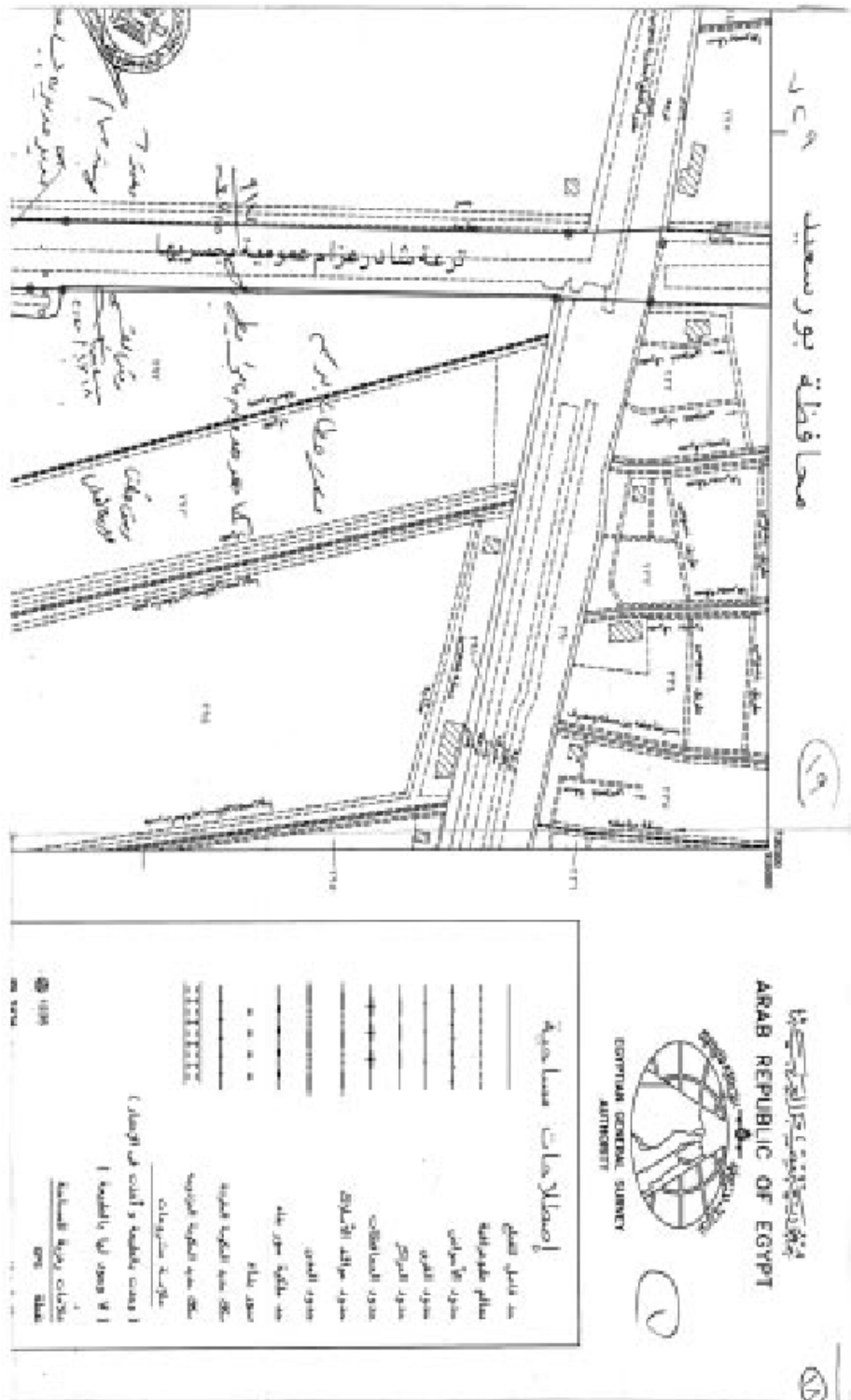

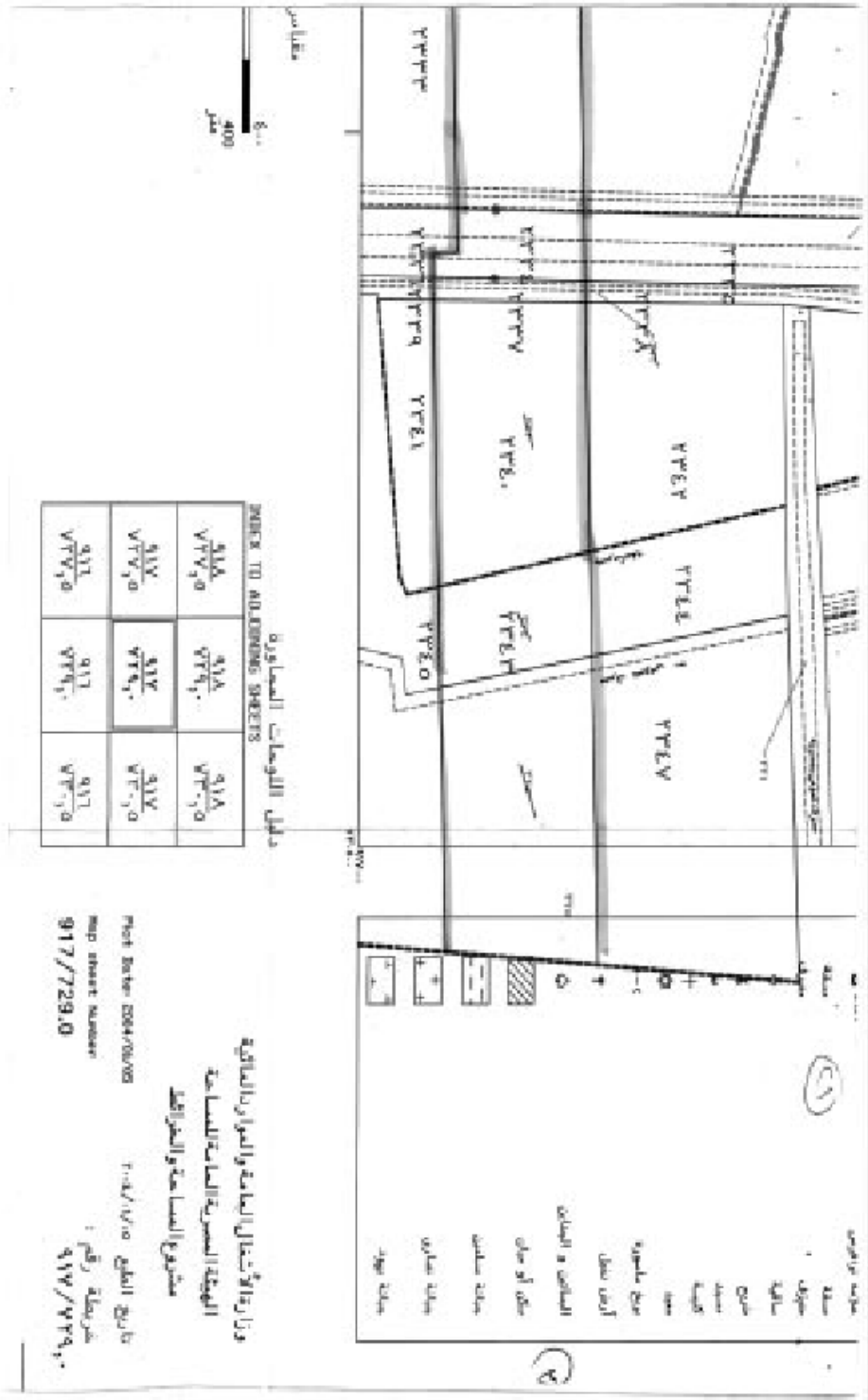

مخطط اللوحات المتجاورة

REFER TO ADJOINING SHEETS

911A ٧٢٧,٠	911A ٧٢٩,٠	911A ٧٢٧,٠
911V ٧٢٧,٠	911V ٧٢٩,٠	911V ٧٢٧,٠
911 ٧٢٧,٠	911 ٧٢٩,٠	911 ٧٢٧,٠

وزارة الأشغال العامة والموارد المائية
الهيئة العامة للمقاولات والمؤسسات
مشروع المساحة والخرائط

تاريخ المخطط: ٢٠١٧/١٠/١٥
مخطط رقم: ٩١٧/٧٢٩,٠

Post Box: 224470/02
Map Sheet Number: 917/729.0

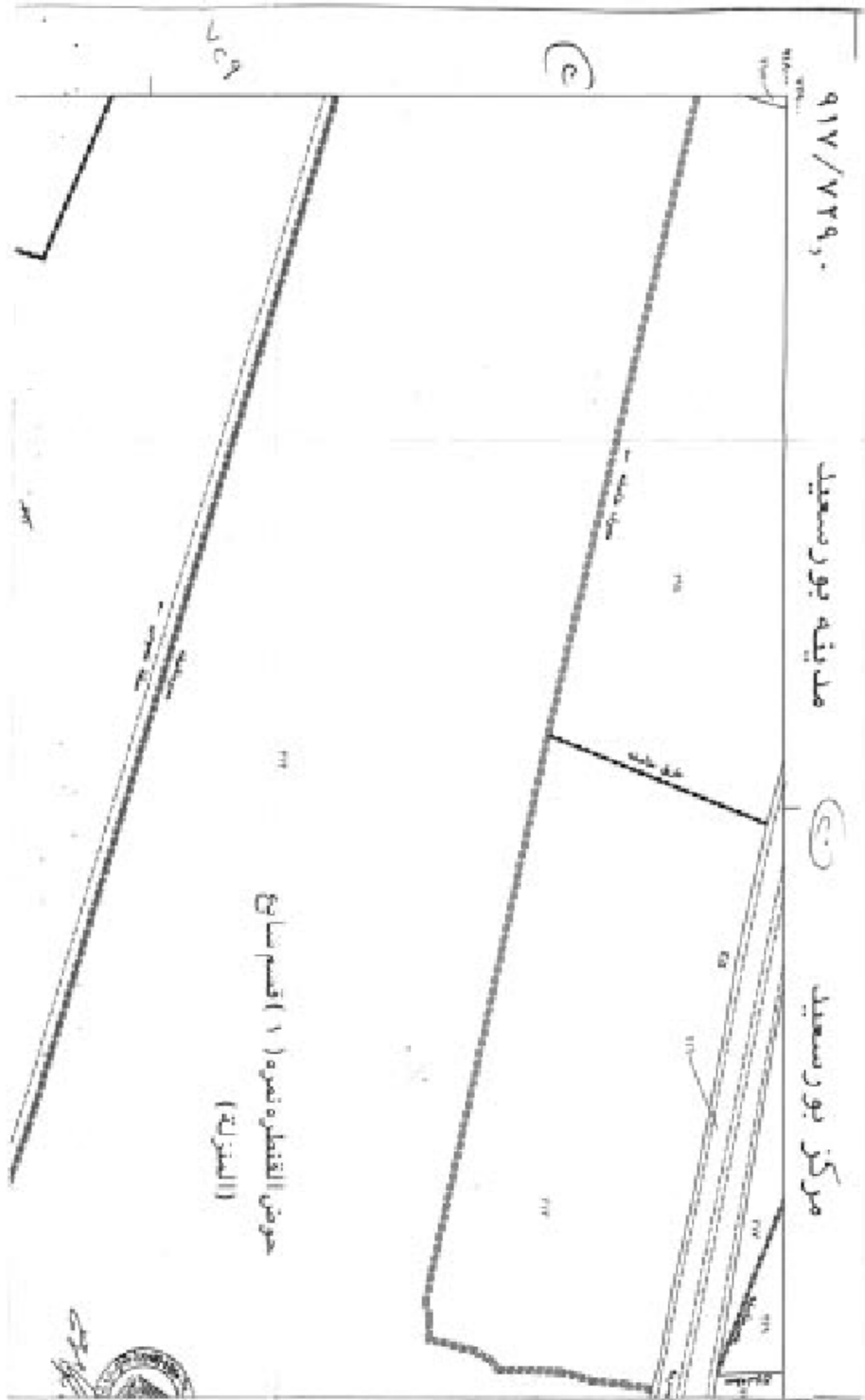

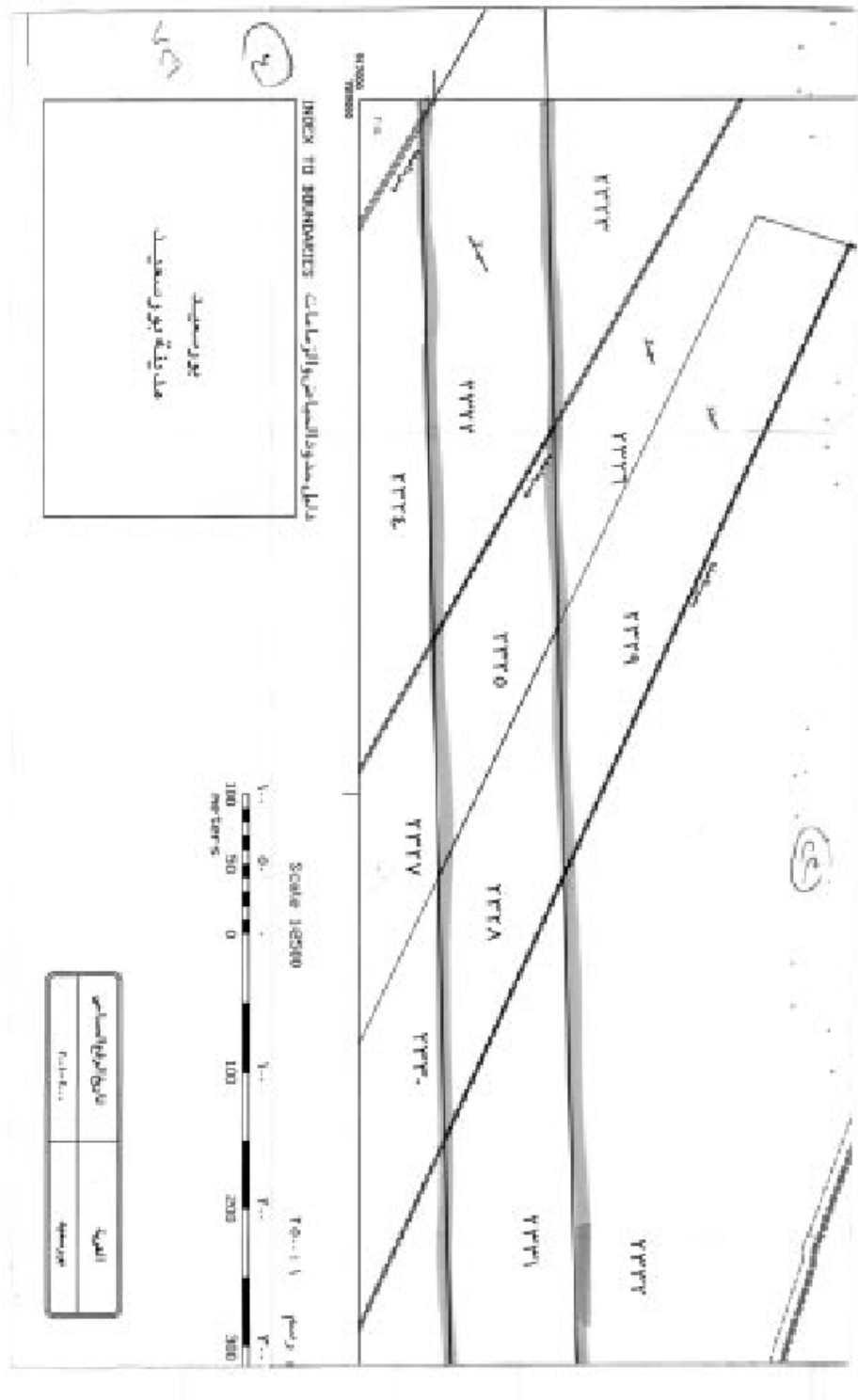

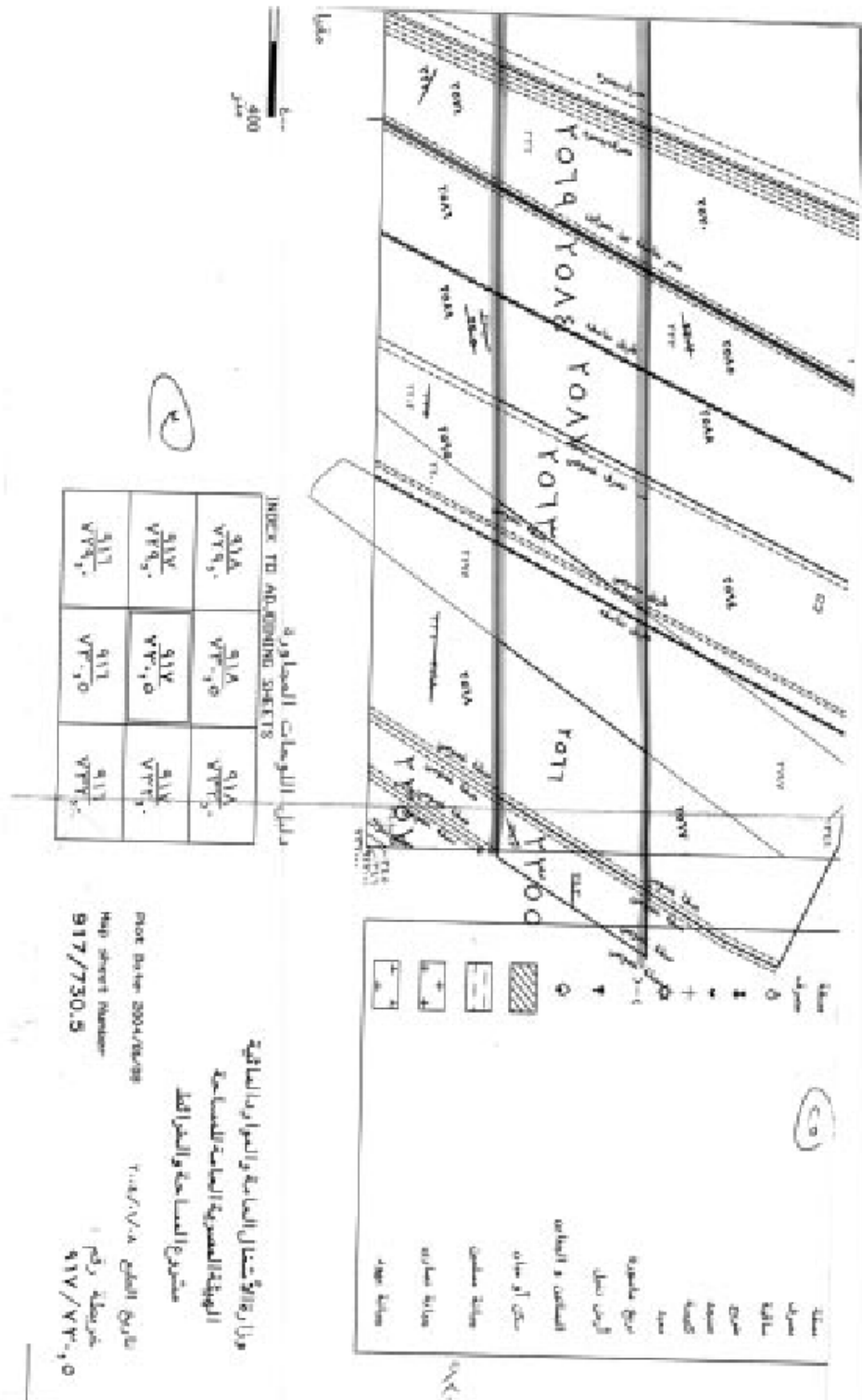

٨٠ الجريدة الرسمية - العدد ١٢ في ٢٥ مارس سنة ٢٠٢١

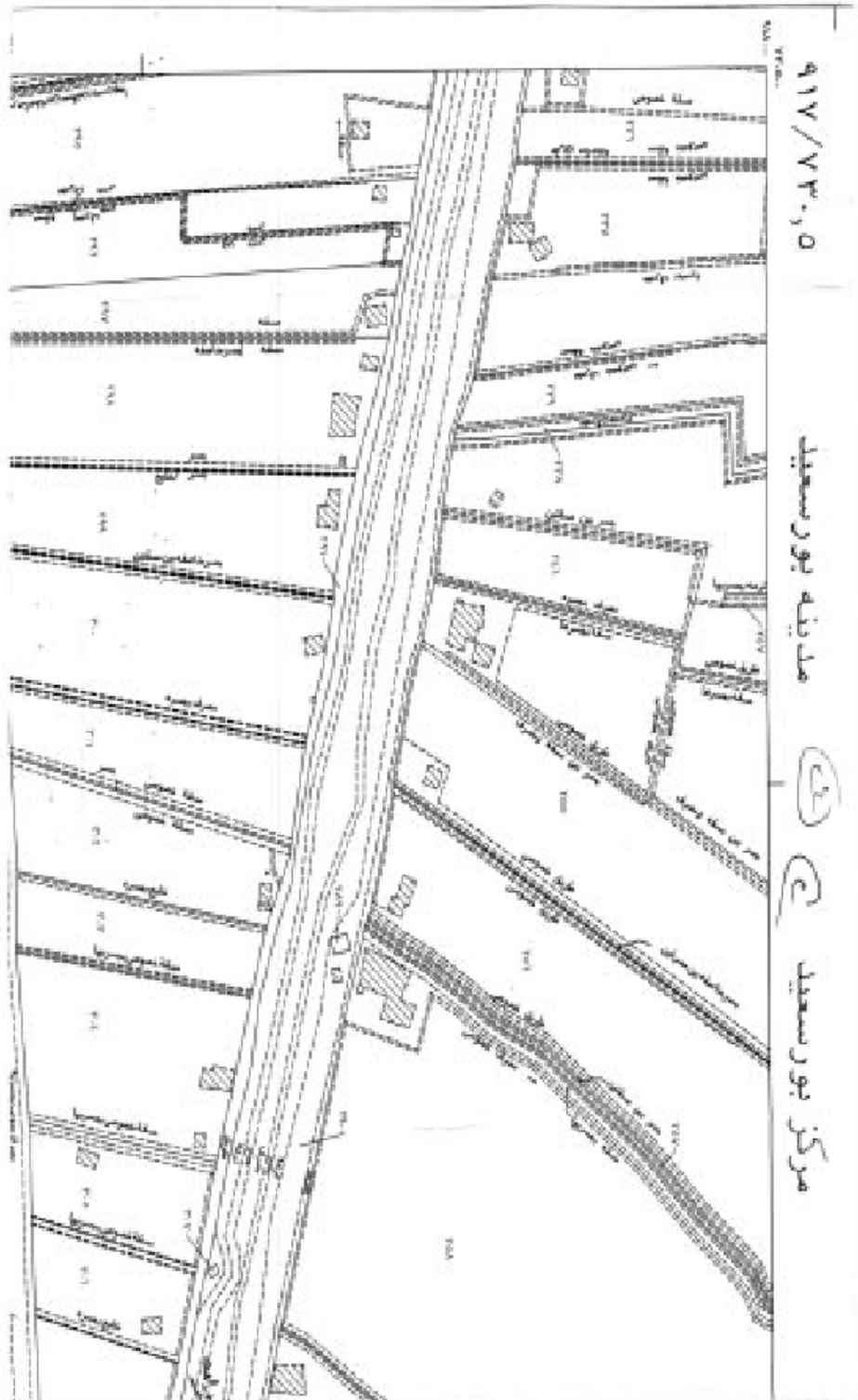

الجرمة الرسمية - العدد ١٢ في ٢٥ مارس سنة ٢٠٢١ ٨١

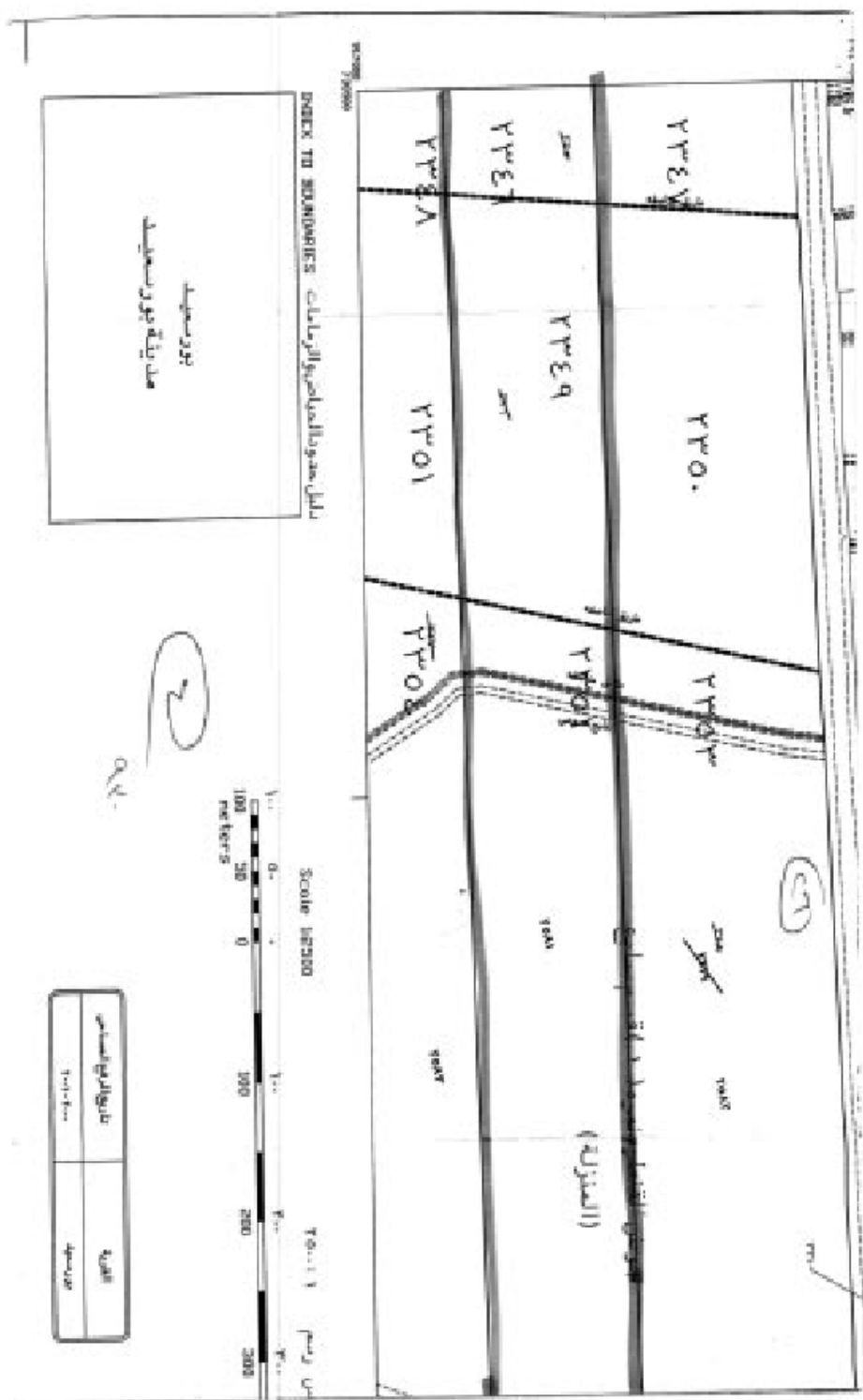



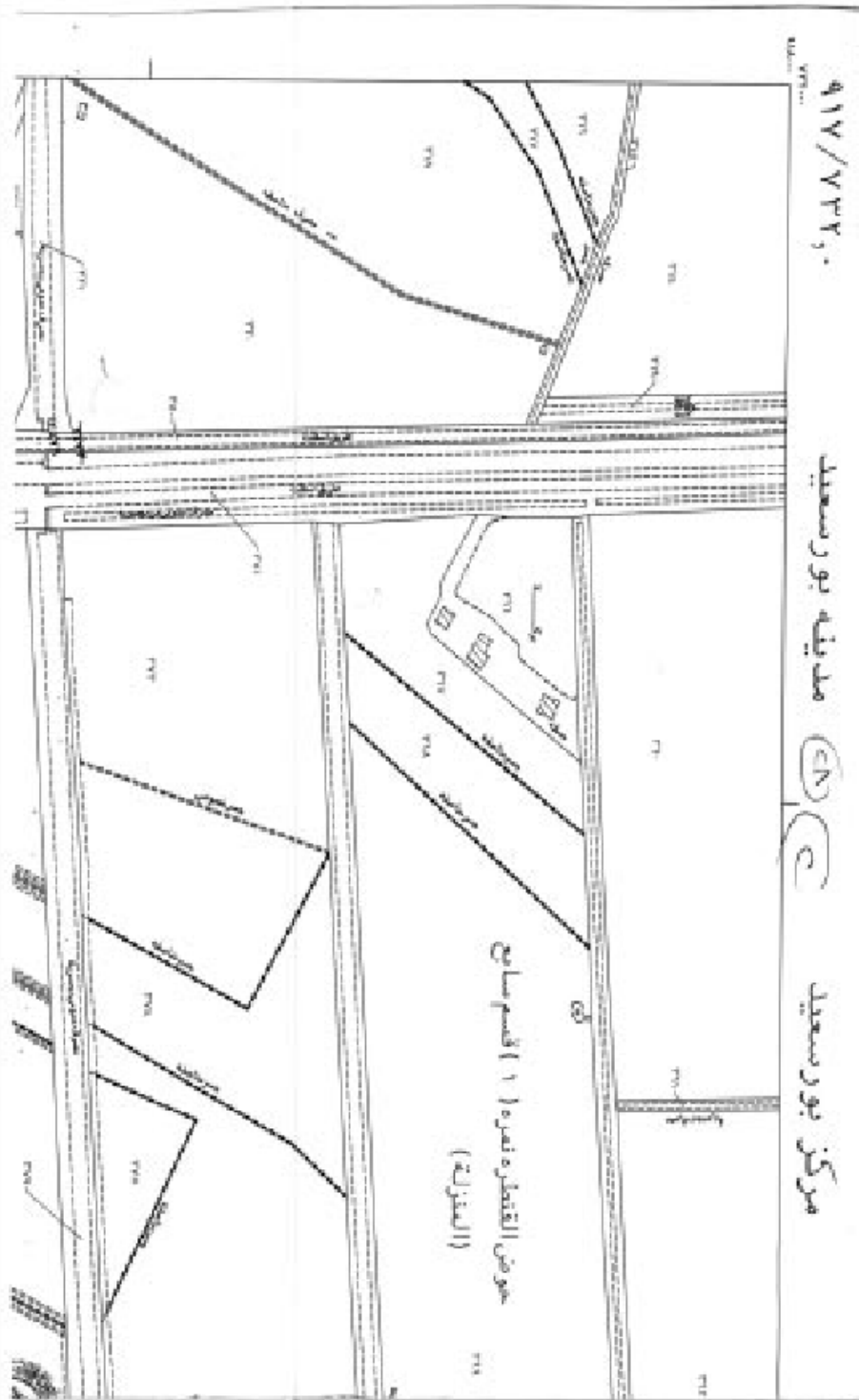

الجرمعة الرسمية - العدد ١٢ في ٢٥ مارس سنة ٢٠٢١ ٨٥

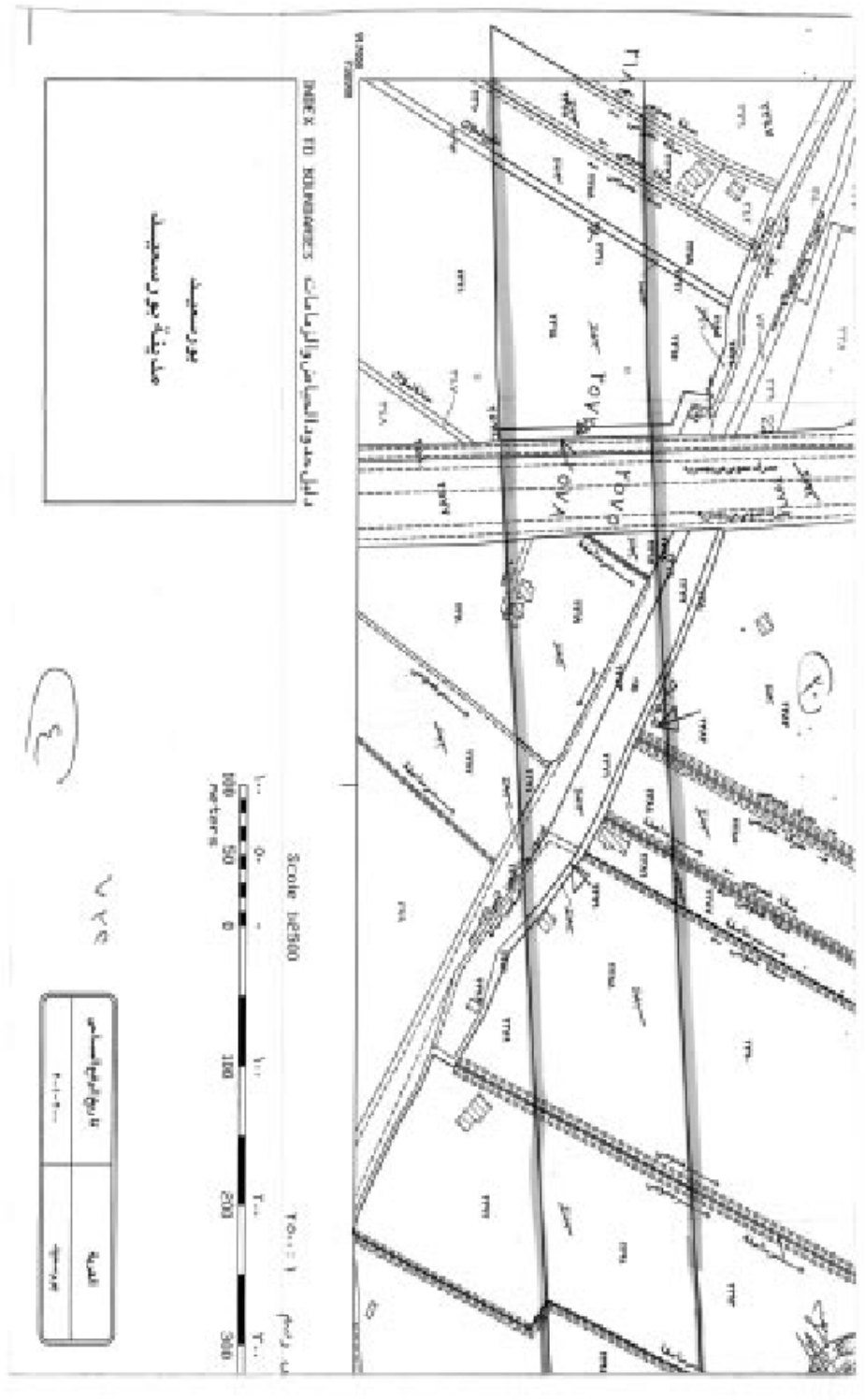

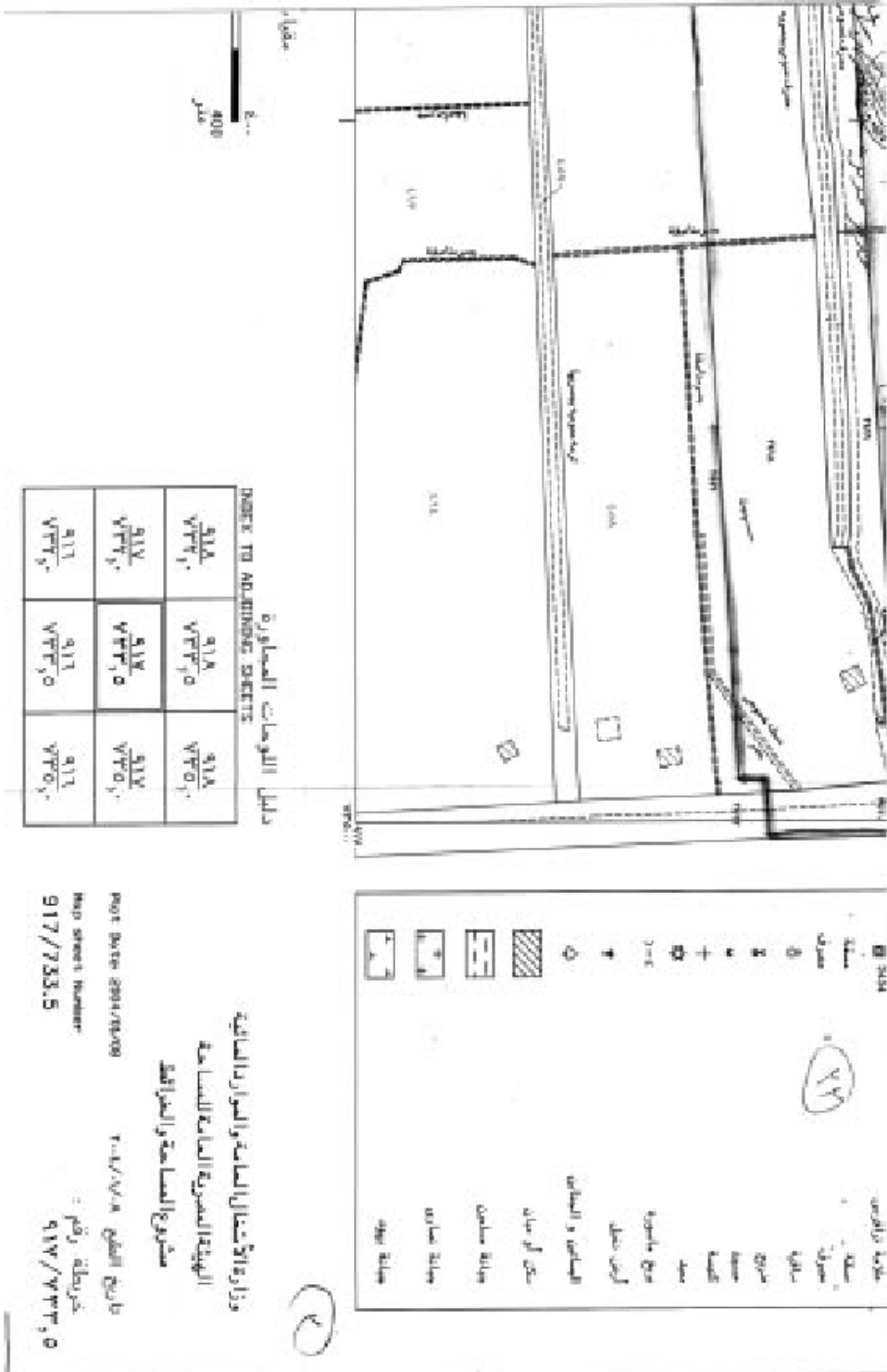

الجرمعة الرسمية - العدد ١٢ في ٢٥ مارس سنة ٢٠٢١ ٨٩

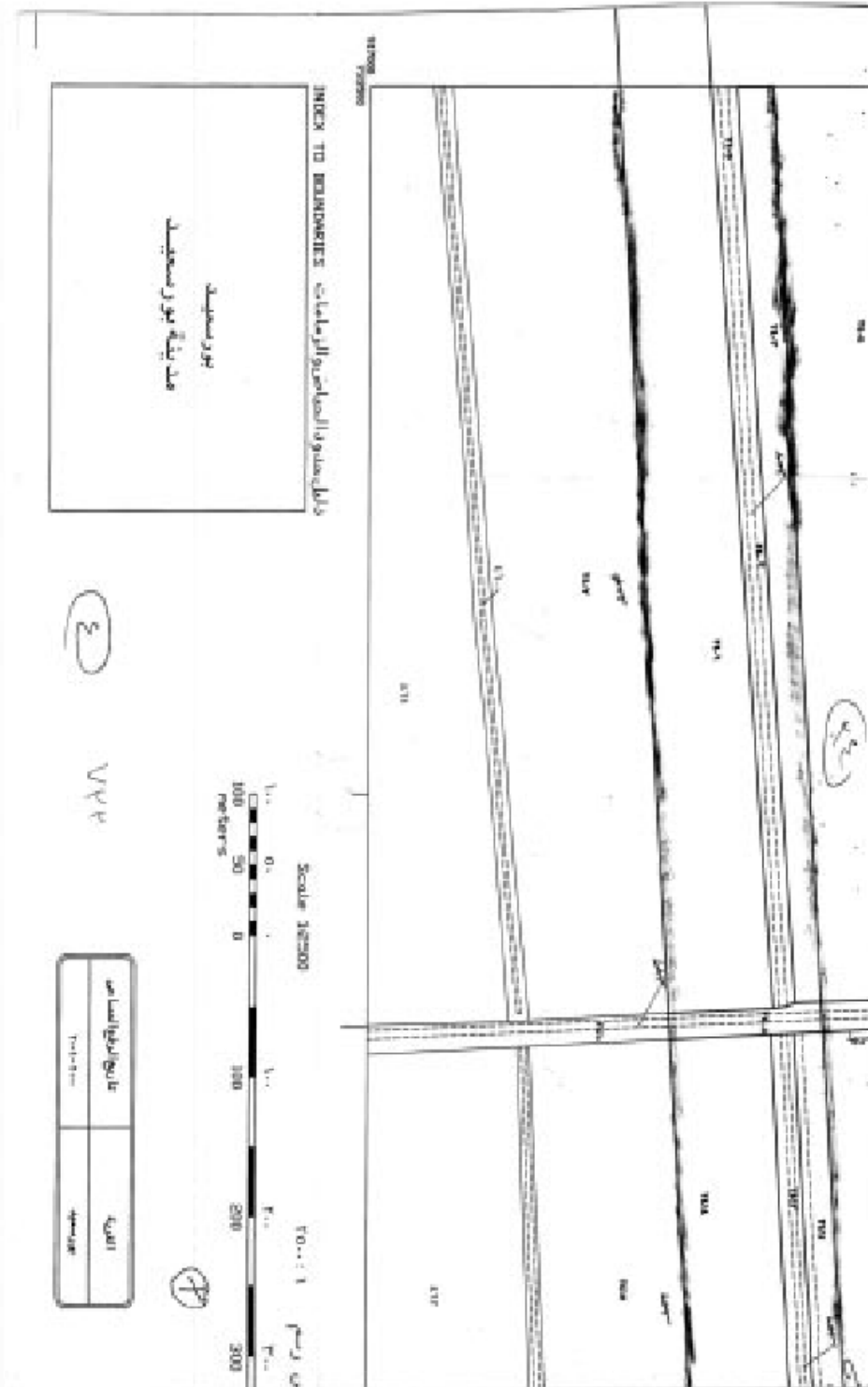

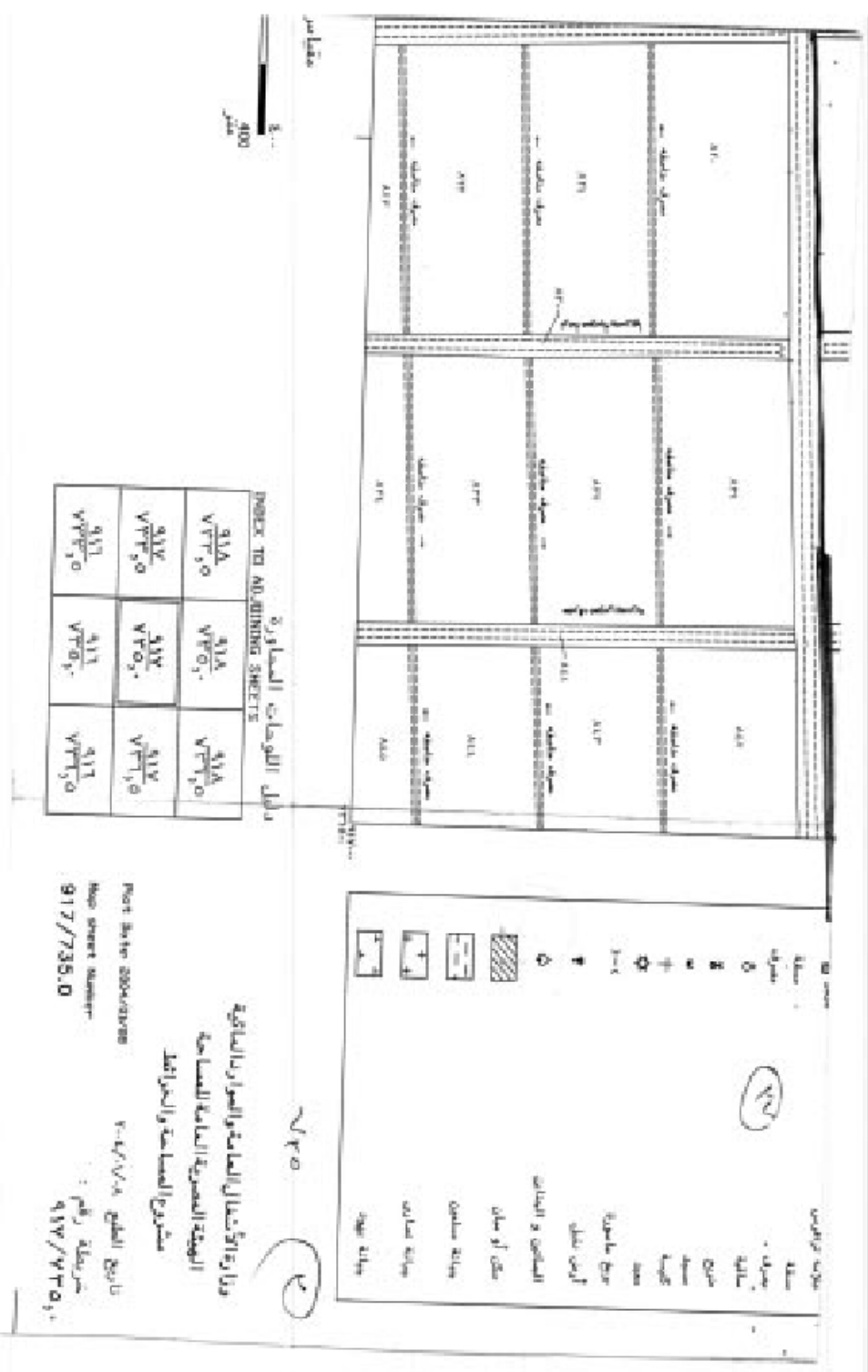

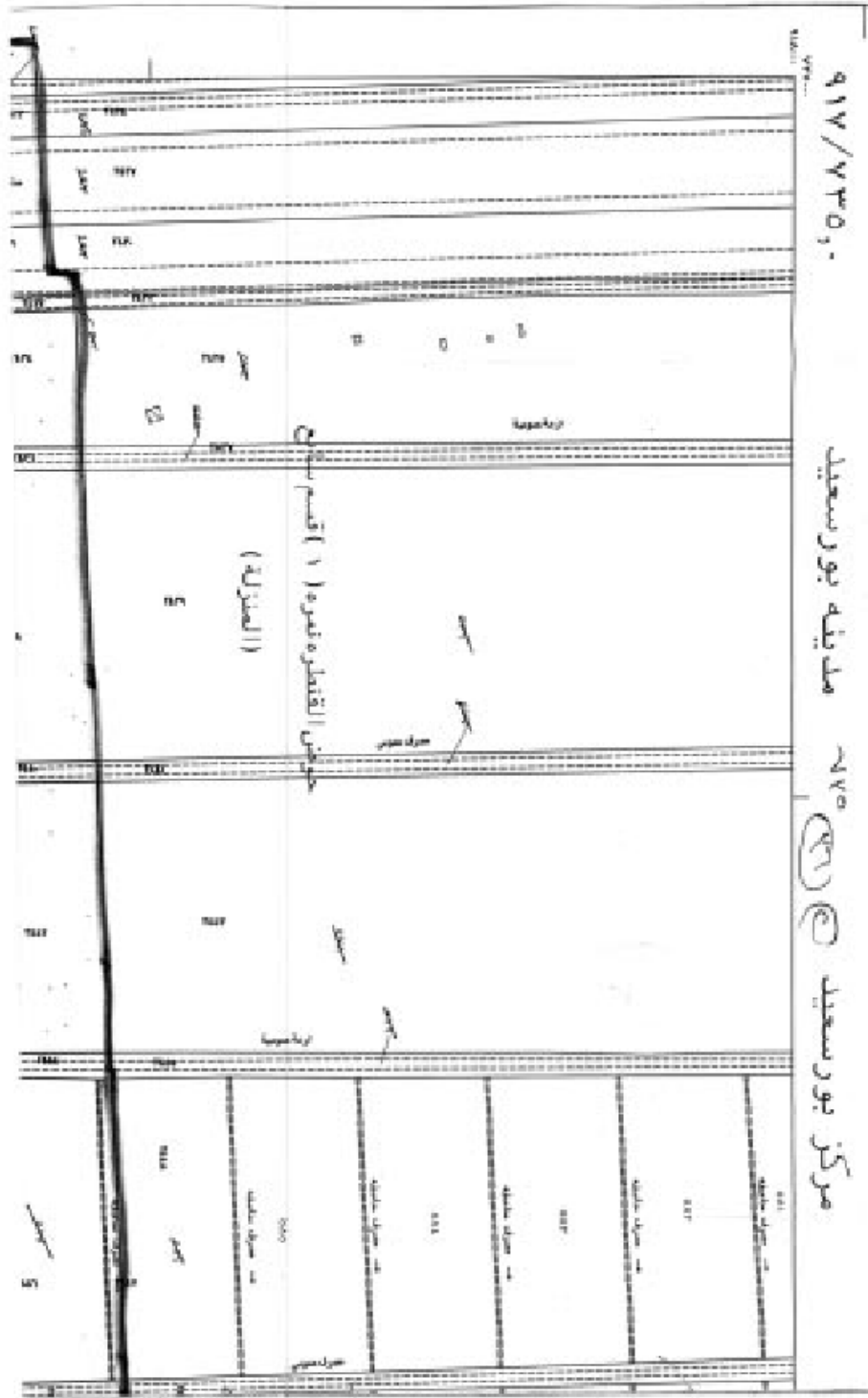

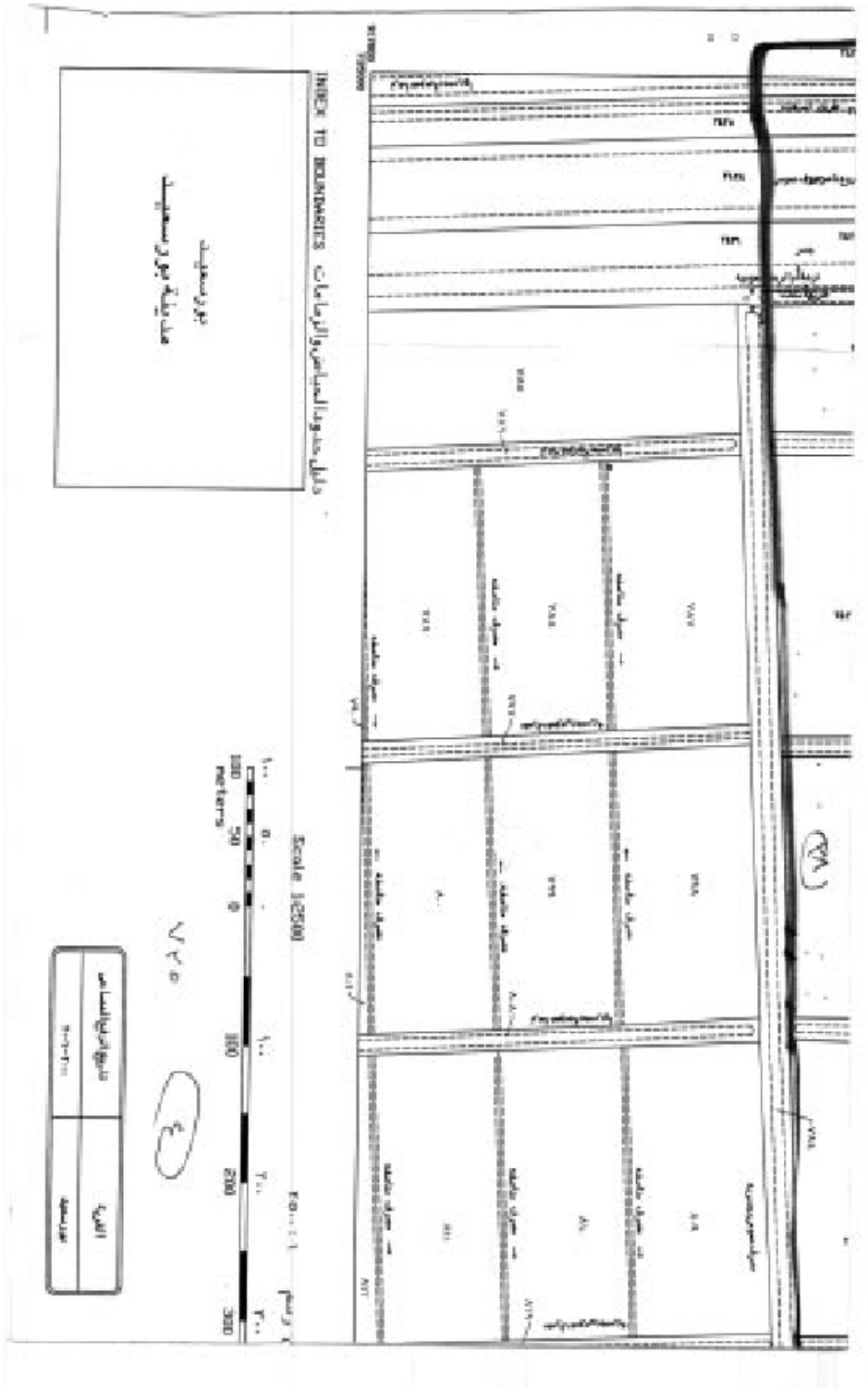

محطة قطنة بورسعيد

٧٤٦

ARAB REPUBLIC OF EGYPT
 جمهورية مصر العربية
 EGYPTIAN GENERAL SERVICE AUTHORITY

إملاجات مساحة

.....	من طابق التعلق
.....	ساحل طوبوقانية
.....	حدود الأحياء
.....	حدود الطرق
.....	حدود المساحات
.....	حدود مزارع الخديوي
.....	حدود المدن
.....	من ملكية غير ملك
.....	غير ملك
.....	من ملكية قومية قديمة
.....	من ملكية قومية جديدة
.....	ملاكات مستعينة
.....	ممتلكات حكومية أو تابعة لها
.....	ممتلكات ملكية خاصة

١٩٧٤

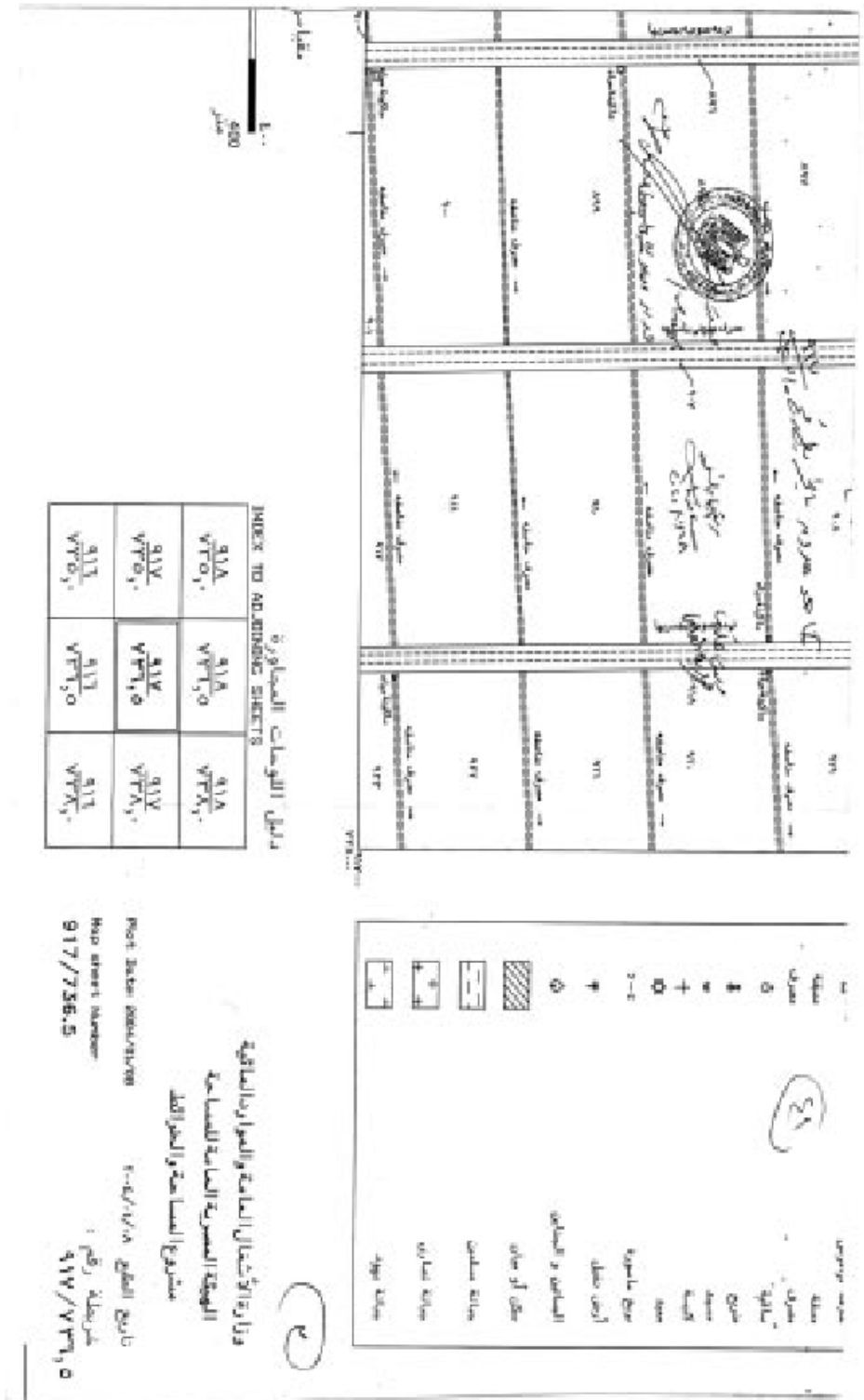

مخطط اللوحات المتجاورة

INDEX TO ADJOINING SHEETS

91A 91A ₁	91A 91A ₁	91A 91A ₁
91Y 91Y ₁	91Y 91Y ₁	91Y 91Y ₁
91J 91J ₁	91J 91J ₁	91J 91J ₁

Post date: 09/03/2021
 Map sheet number: 917/756.5
 تاريخ المخطط: ٠٩/٠٣/٢٠٢١
 رقم ورقة الخطة: ٩١٧/٧٥٦,٥

وزارة الأحياء السكنية والعمارة والتعمير
 الهيئة المصرية العامة للمساحة
 مشروع المساحة والحرائط

٢

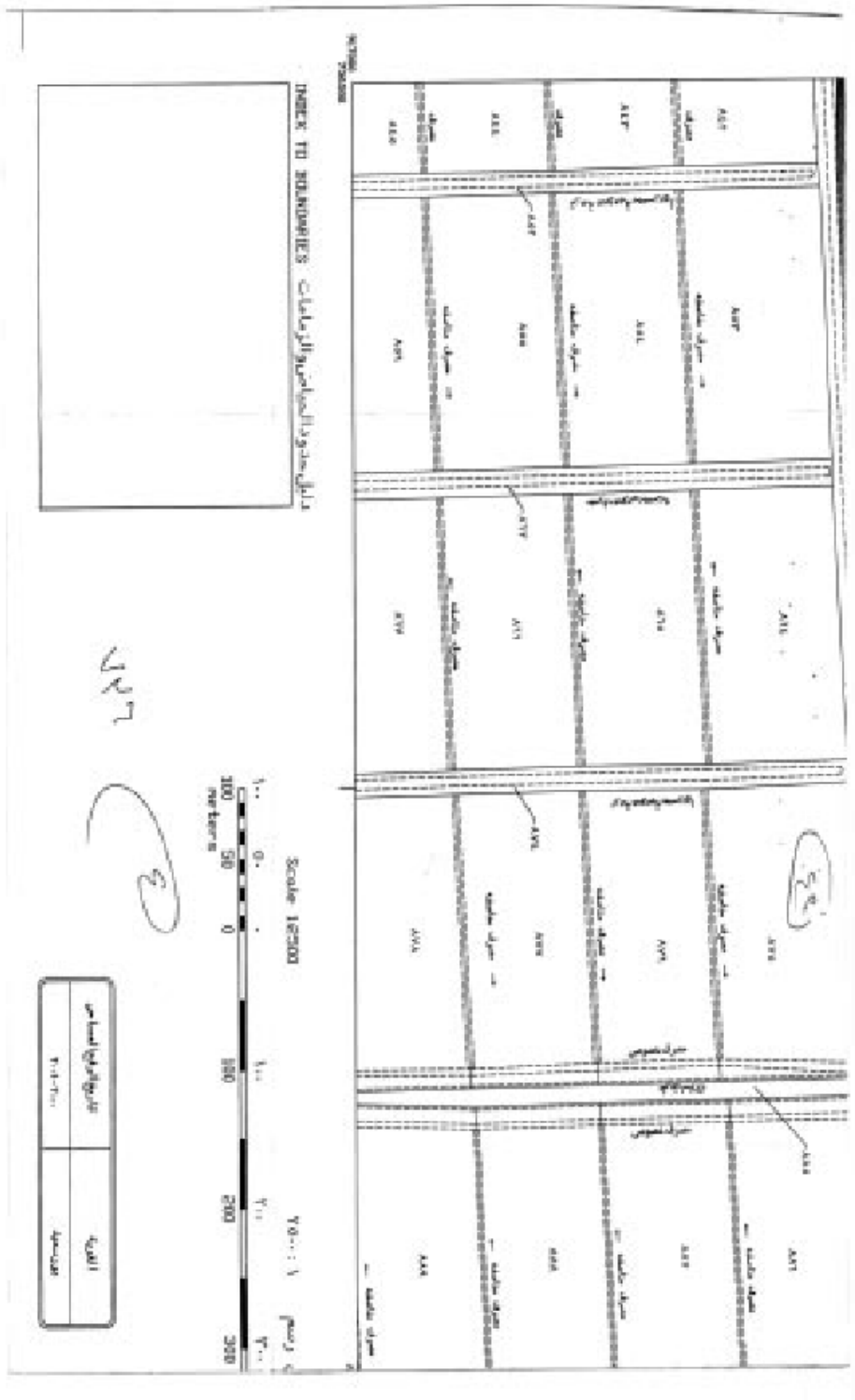



٥٢

ARAB REPUBLIC OF EGYPT
EGYPTIAN GENERAL SECURITY AUTHORITY

إستعلامات مساحية

من قبل الخلع	
معام خيرية	
معام الأجنبي	
معام القرى	
معام الترميم	
معام المساحات	
معام مائة الأمتار	
معام الترميم	
من ملكة مورده	
معام بيان	
معام مساحية	
معام مساحية	

١٤٤٢

١٤٤٣

١٤٤٤

١٤٤٥

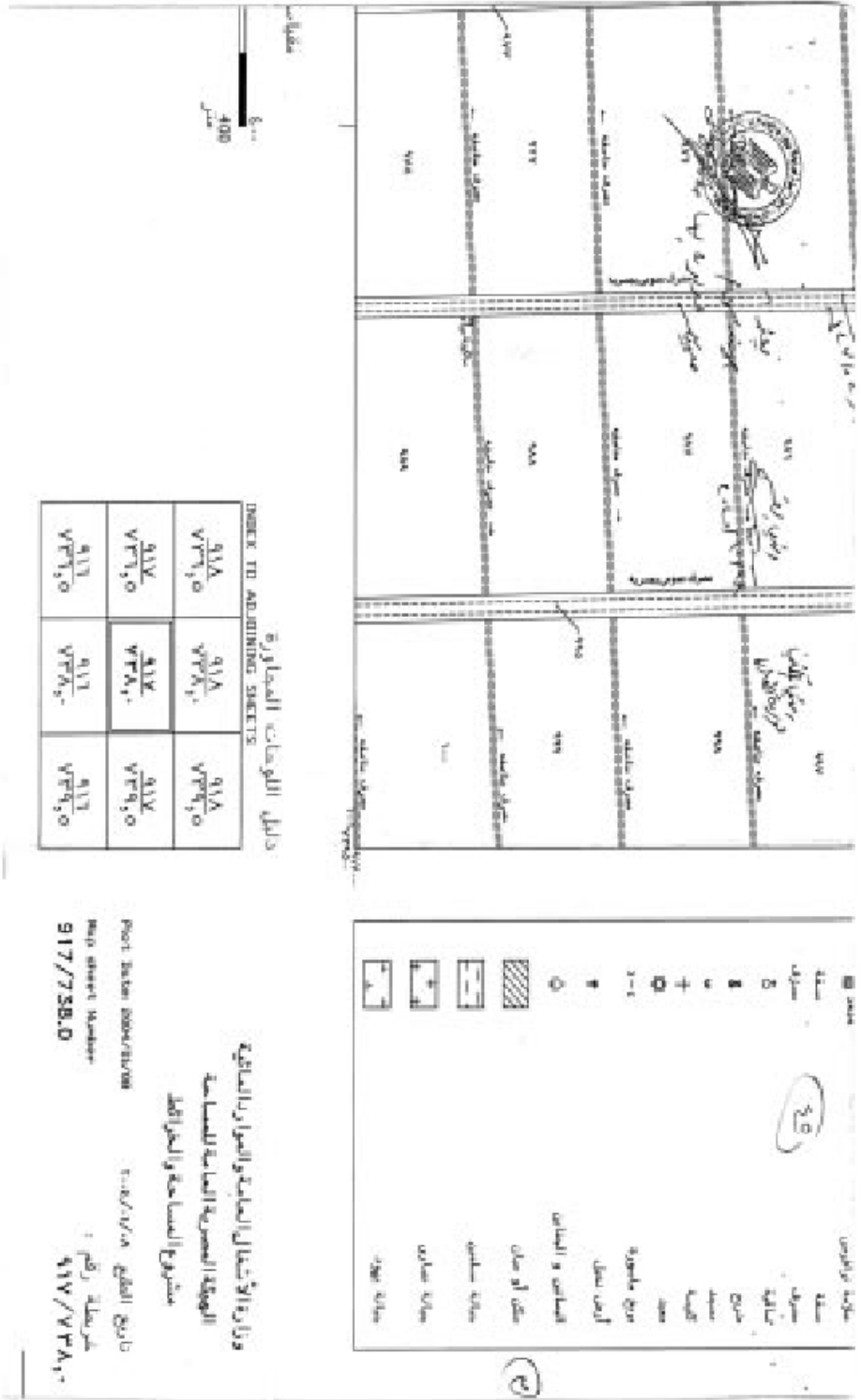

الجرمعة الرسمية - العدد ١٢ في ٢٥ مارس سنة ٢٠٢١ ١٠١

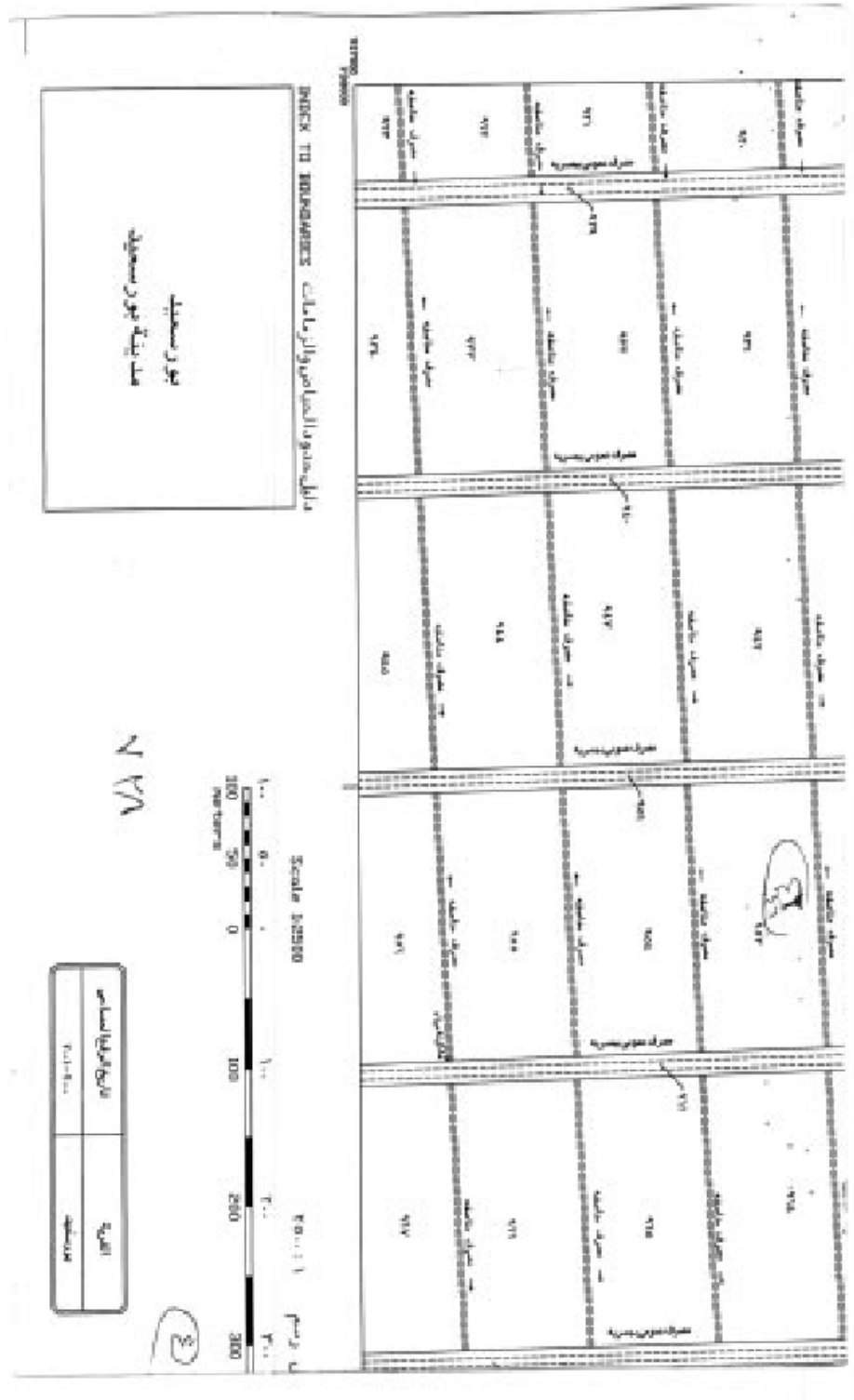

الجرمعة الرسمية - العدد ١٢ في ٢٥ مارس سنة ٢٠٢١ ١٠٣

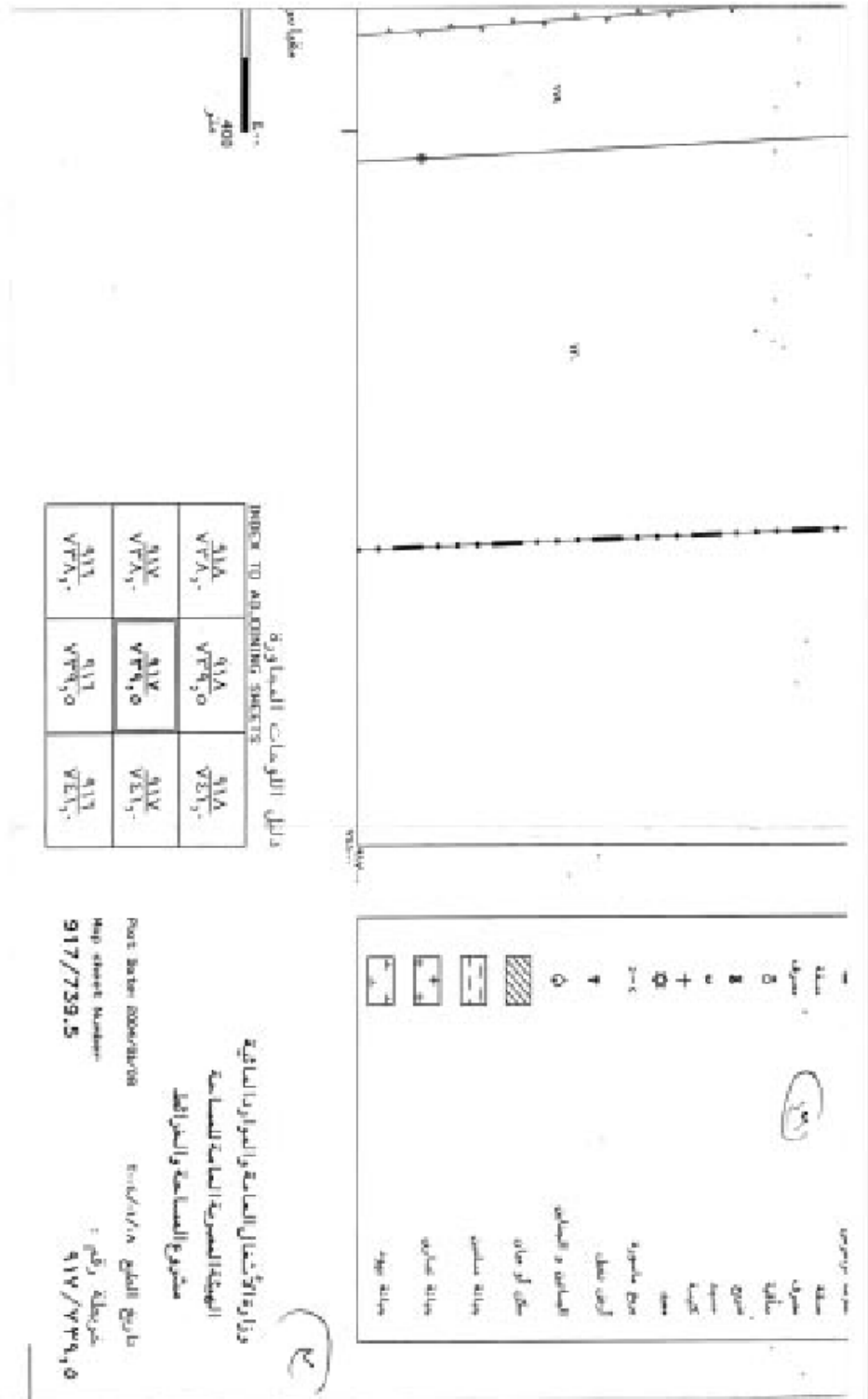

١٠٤ الجريدة الرسمية - العدد ١٢ في ٢٥ مارس سنة ٢٠٢١

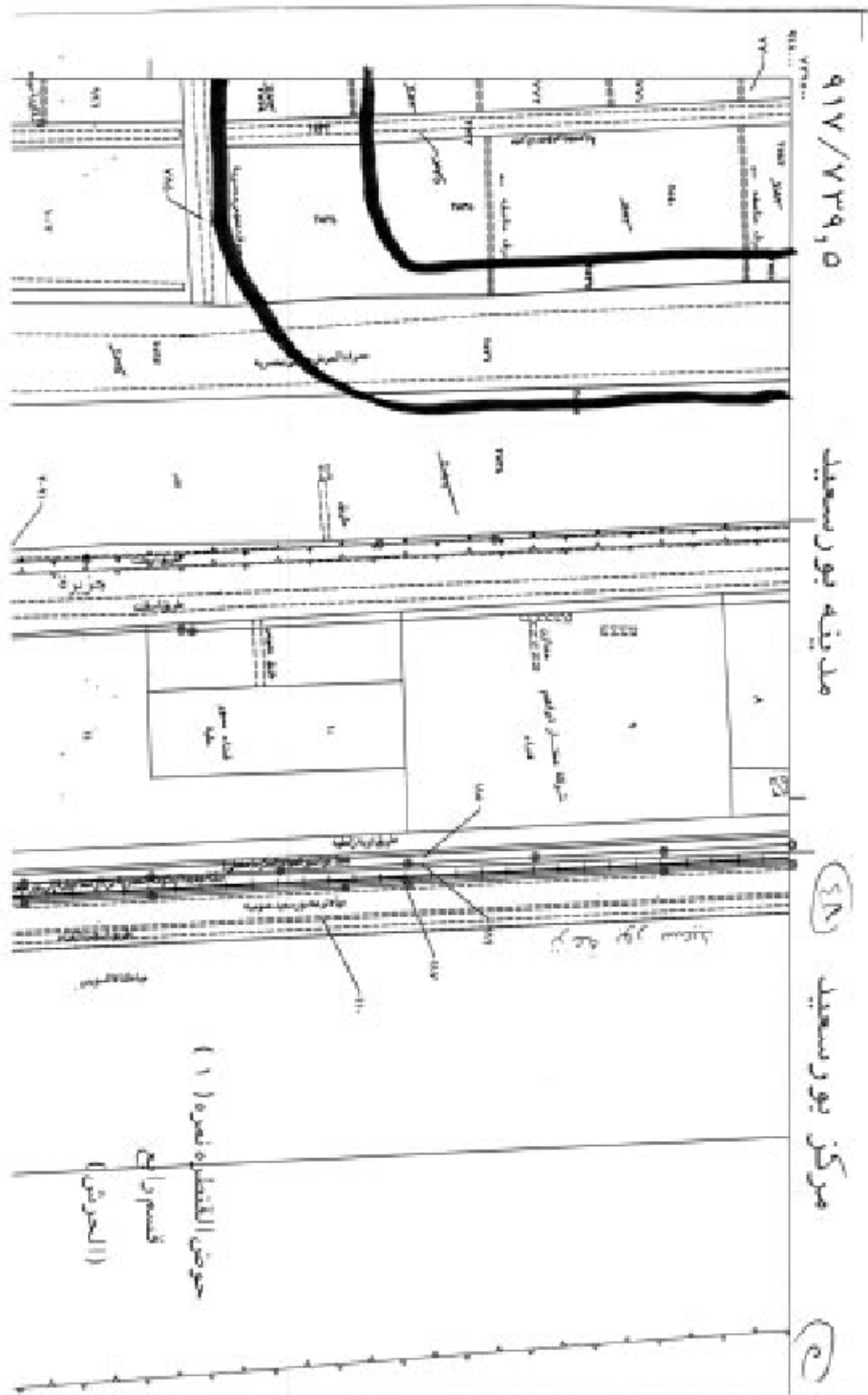

الجرمعة الرسمية - العدد ١٢ في ٢٥ مارس سنة ٢٠٢١ ١٠٥

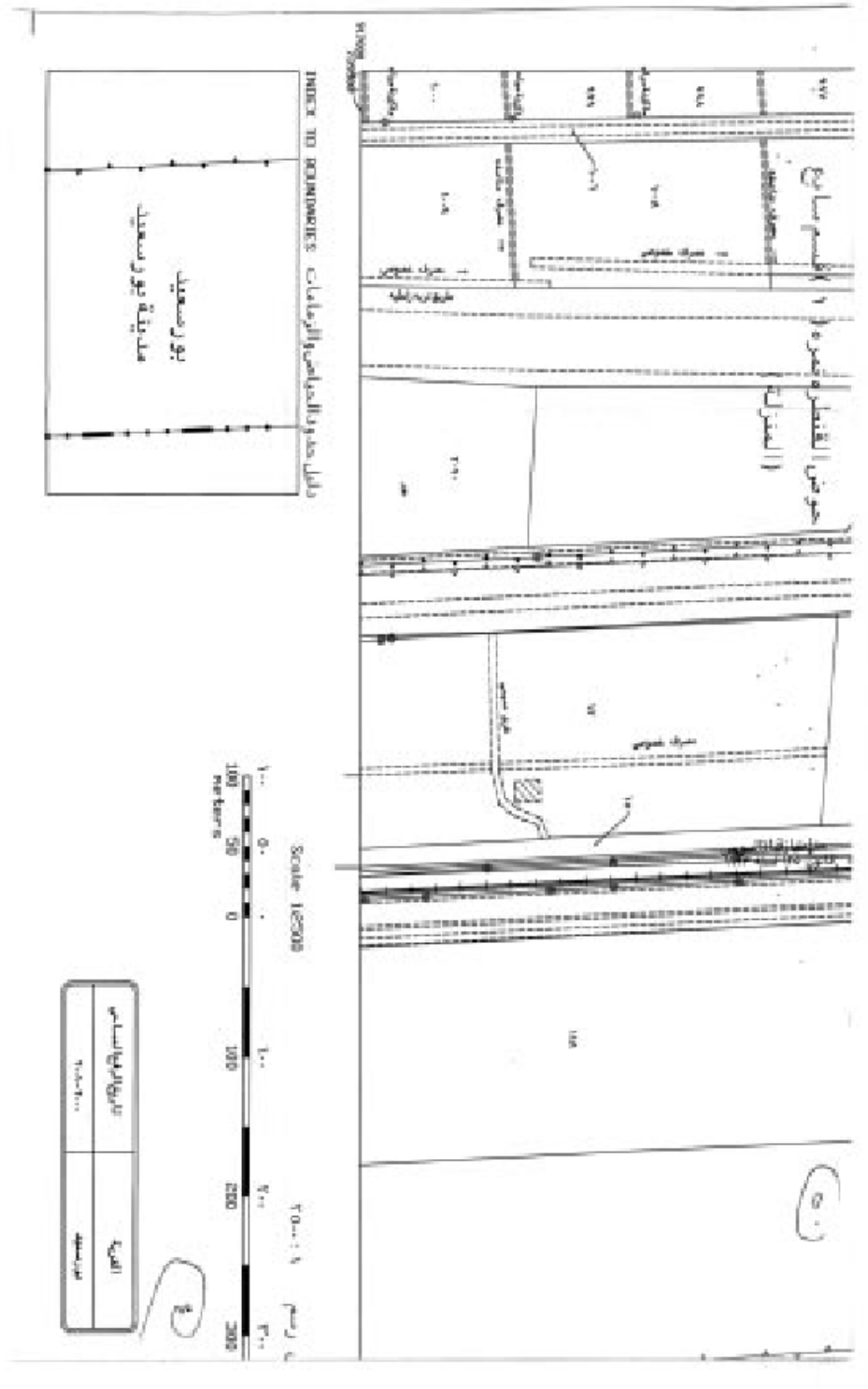

١٠٨ الجريدة الرسمية - العدد ١٢ في ٢٥ مارس سنة ٢٠٢١

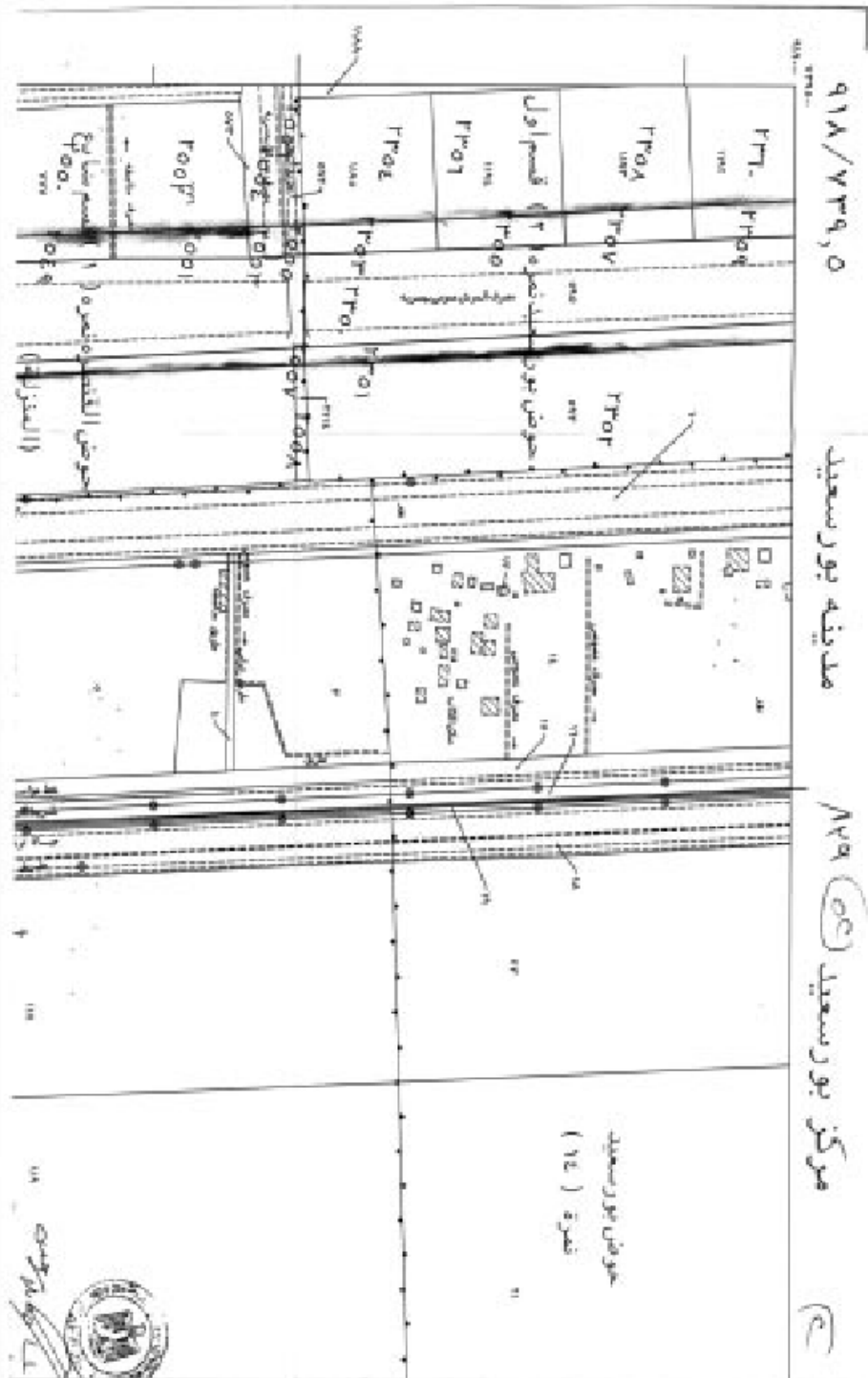

الجرمعة الرسمية - العدد ١٢ في ٢٥ مارس سنة ٢٠٢١ ١٠٩

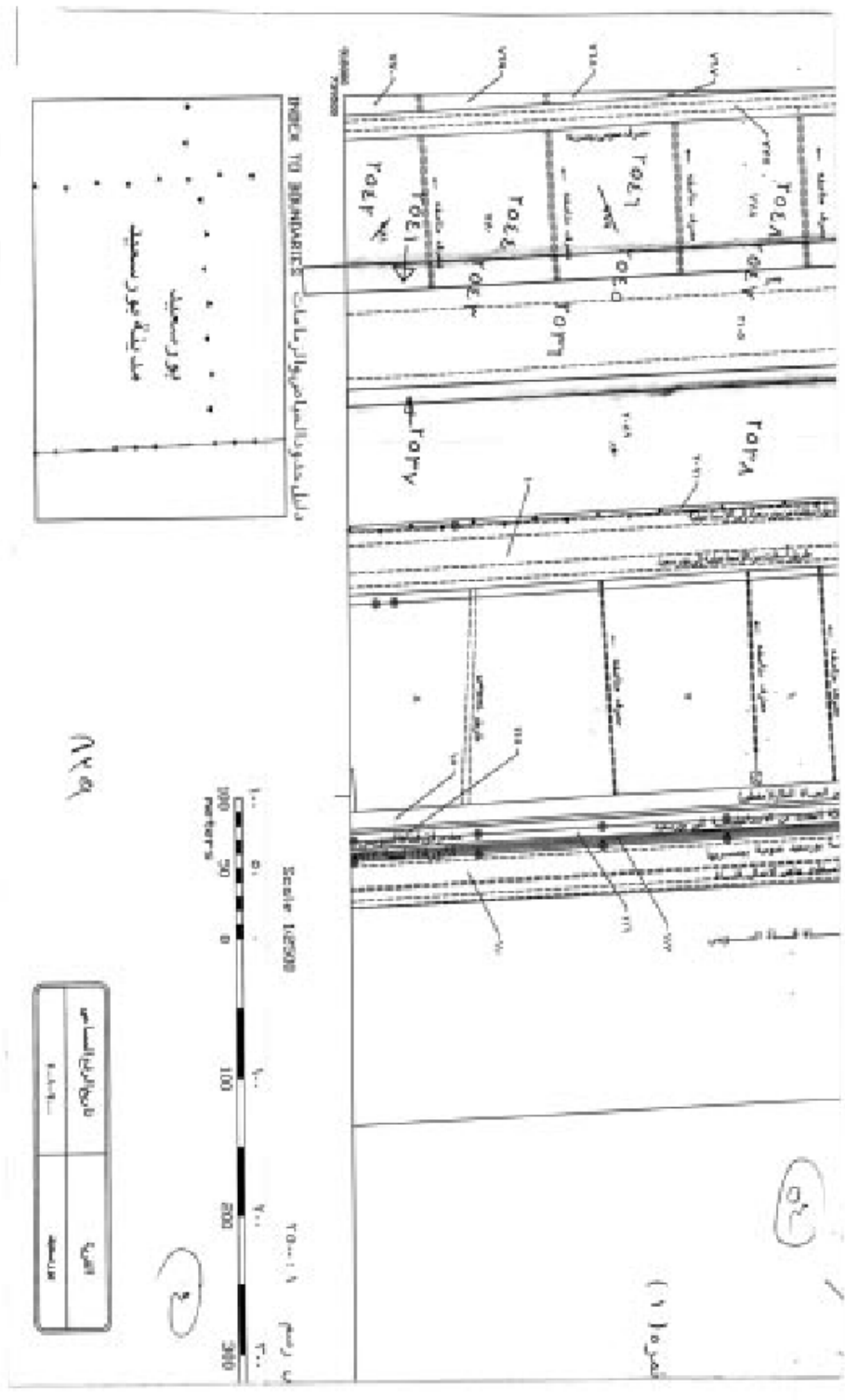

<p>محافظة بورسعيد</p>	<p>١٢٥٩٢٥</p>
<p>٥٥</p>	
<p>جمهورية مصر العربية ARAB REPUBLIC OF EGYPT EGYPTIAN GENERAL SURVEY EGYPTIAN GENERAL AUTHORITY</p>	
<p>أصطلاحات مساحية</p>	
<p>..... من قبل النيل منقح طوبوغرافية منقح الأحياء منقح القطن منقح المراعي منقح المساقط منقح مزارع الأبقار منقح القصب منقح غابات منقح غابات قصب منقح غابات الخروب منقح غابات (منقح قصب و أبله في الإسكندرية) (أو منقح ليا) بالقطنة) منقح رية المساحة مساح</p>	<p>..... من قبل النيل منقح طوبوغرافية منقح الأحياء منقح القطن منقح المراعي منقح المساقط منقح مزارع الأبقار منقح القصب منقح غابات منقح غابات قصب منقح غابات الخروب منقح غابات (منقح قصب و أبله في الإسكندرية) (أو منقح ليا) بالقطنة) منقح رية المساحة مساح</p>

محافظة بورسعيد
 ١٢٥٩٢٥
 ٥٥
 جمهورية مصر العربية
 EGYPTIAN GENERAL SURVEY
 EGYPTIAN GENERAL AUTHORITY

الجريدة الرسمية - العدد ١٢ في ٢٥ مارس سنة ٢٠٢١ ١١١

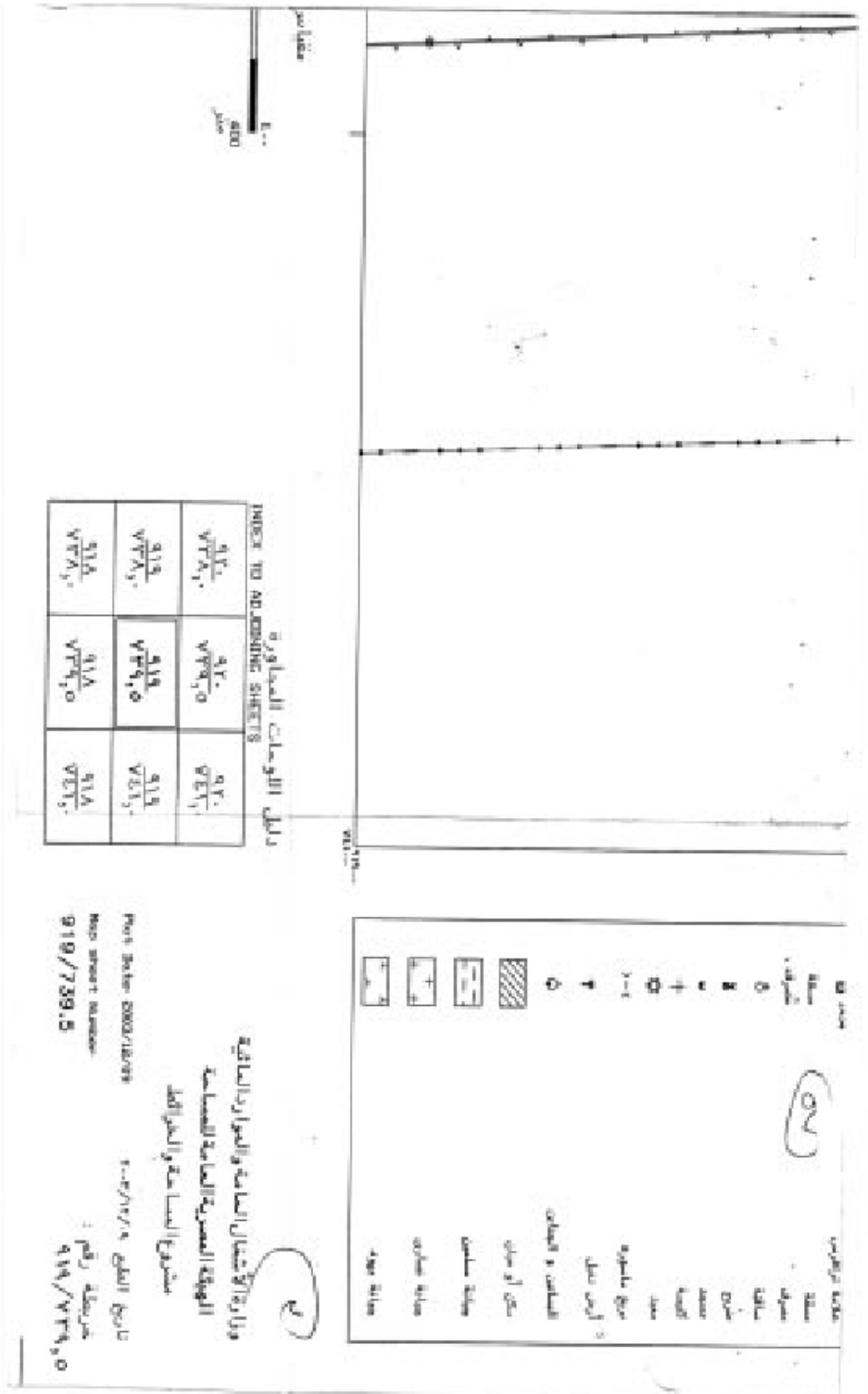

٢٥
 وزارة الاقتصاد والموارد المائية
 الهيئة العمومية للصناعة والمناجم
 مشروع المساحة والحدود
 تاريخ الطبع ٢٠٢١/٣/٢٥
 No. Project Number: 919/739.5
 خريطة رقم: 91٩/٧٢٣٩,٥

1
 2
 3
 4
 5
 6
 7
 8
 9
 10
 11
 12
 13
 14
 15
 16
 17
 18
 19
 20
 21
 22
 23
 24
 25

1
 2
 3
 4
 5
 6
 7
 8
 9
 10
 11
 12
 13
 14
 15
 16
 17
 18
 19
 20
 21
 22
 23
 24
 25

1
 2
 3
 4
 5
 6
 7
 8
 9
 10
 11
 12
 13
 14
 15
 16
 17
 18
 19
 20
 21
 22
 23
 24
 25

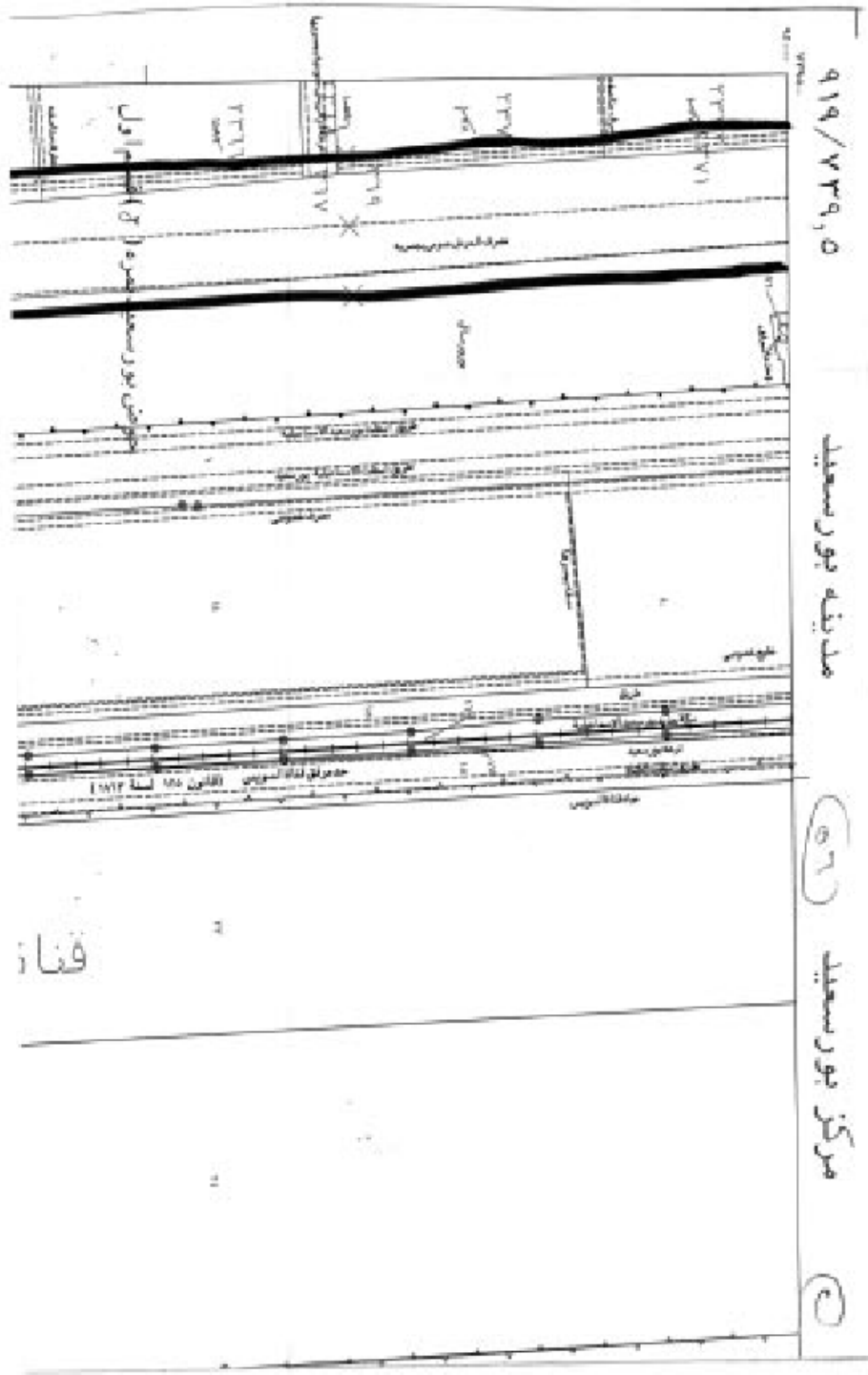

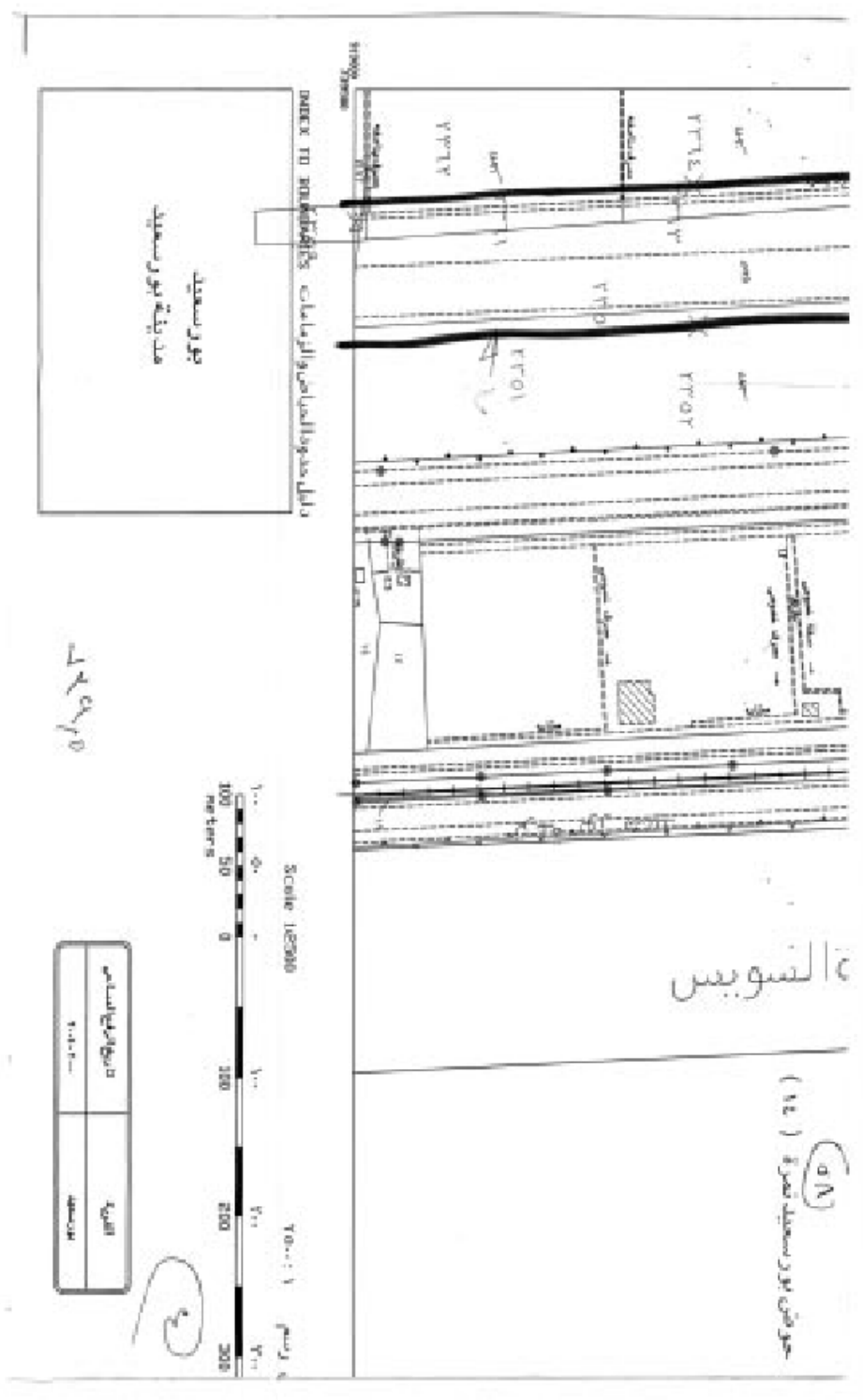

محافظة بورسعيد بومكس الكبري

(٤٨)

ARAB REPUBLIC OF EGYPT

جمهورية مصر العربية

EGYPTIAN GENERAL SURVEY AUTHORITY

إملاكات مساحية

مساحة الغرفة	144
مساحة المطبعة	120
مساحة الأثاث	...
مساحة التجهيز	...
مساحة الخدمات	...
مساحة المرافق	...
مساحة التبريد	...
مساحة التهوية	...
مساحة الإضاءة	...
مساحة الصوتيات	...
مساحة الأمن	...
مساحة الحريق	...
مساحة السلامة	...
مساحة الصحة	...
مساحة البيئة	...
مساحة الطاقة	...
مساحة المياه	...
مساحة الصرف	...
مساحة النفايات	...
مساحة التربة	...
مساحة الهواء	...
مساحة الصوت	...
مساحة الضوء	...
مساحة الحرارة	...
مساحة الرطوبة	...
مساحة التلوث	...
مساحة الضوضاء	...
مساحة الاهتزاز	...
مساحة المجالات الكهرومغناطيسية	...
مساحة السلامة المهنية	...
مساحة الصحة المهنية	...
مساحة السلامة العامة	...
مساحة الصحة العامة	...
مساحة البيئة العامة	...
مساحة الطاقة العامة	...
مساحة المياه العامة	...
مساحة الصرف العامة	...
مساحة النفايات العامة	...
مساحة التربة العامة	...
مساحة الهواء العام	...
مساحة الصوت العام	...
مساحة الضوء العام	...
مساحة الحرارة العام	...
مساحة الرطوبة العام	...
مساحة التلوث العام	...
مساحة الضوضاء العام	...
مساحة الاهتزاز العام	...
مساحة المجالات الكهرومغناطيسية العام	...
مساحة السلامة المهنية العام	...
مساحة الصحة المهنية العام	...
مساحة السلامة العامة العام	...
مساحة الصحة العامة العام	...
مساحة البيئة العامة العام	...
مساحة الطاقة العامة العام	...
مساحة المياه العامة العام	...
مساحة الصرف العامة العام	...
مساحة النفايات العامة العام	...
مساحة التربة العامة العام	...
مساحة الهواء العام العام	...
مساحة الصوت العام العام	...
مساحة الضوء العام العام	...
مساحة الحرارة العام العام	...
مساحة الرطوبة العام العام	...
مساحة التلوث العام العام	...
مساحة الضوضاء العام العام	...
مساحة الاهتزاز العام العام	...
مساحة المجالات الكهرومغناطيسية العام العام	...

(٤٩)

ARAB REPUBLIC OF EGYPT

جمهورية مصر العربية

EGYPTIAN GENERAL SURVEY AUTHORITY

إملاكات مساحية

مساحة الغرفة: 144

مساحة المطبعة: 120

مساحة الأثاث: ...

مساحة التجهيز: ...

مساحة الخدمات: ...

مساحة المرافق: ...

مساحة التبريد: ...

مساحة التهوية: ...

مساحة الإضاءة: ...

مساحة الصوتيات: ...

مساحة الأمن: ...

مساحة الحريق: ...

مساحة السلامة: ...

مساحة الصحة: ...

مساحة البيئة: ...

مساحة الطاقة: ...

مساحة المياه: ...

مساحة الصرف: ...

مساحة النفايات: ...

مساحة التربة: ...

مساحة الهواء: ...

مساحة الصوت: ...

مساحة الضوء: ...

مساحة الحرارة: ...

مساحة الرطوبة: ...

مساحة التلوث: ...

مساحة الضوضاء: ...

مساحة الاهتزاز: ...

مساحة المجالات الكهرومغناطيسية: ...

مساحة السلامة المهنية: ...

مساحة الصحة المهنية: ...

مساحة السلامة العامة: ...

مساحة الصحة العامة: ...

مساحة البيئة العامة: ...

مساحة الطاقة العامة: ...

مساحة المياه العامة: ...

مساحة الصرف العامة: ...

مساحة النفايات العامة: ...

مساحة التربة العامة: ...

مساحة الهواء العام: ...

مساحة الصوت العام: ...

مساحة الضوء العام: ...

مساحة الحرارة العام: ...

مساحة الرطوبة العام: ...

مساحة التلوث العام: ...

مساحة الضوضاء العام: ...

مساحة الاهتزاز العام: ...

مساحة المجالات الكهرومغناطيسية العام: ...

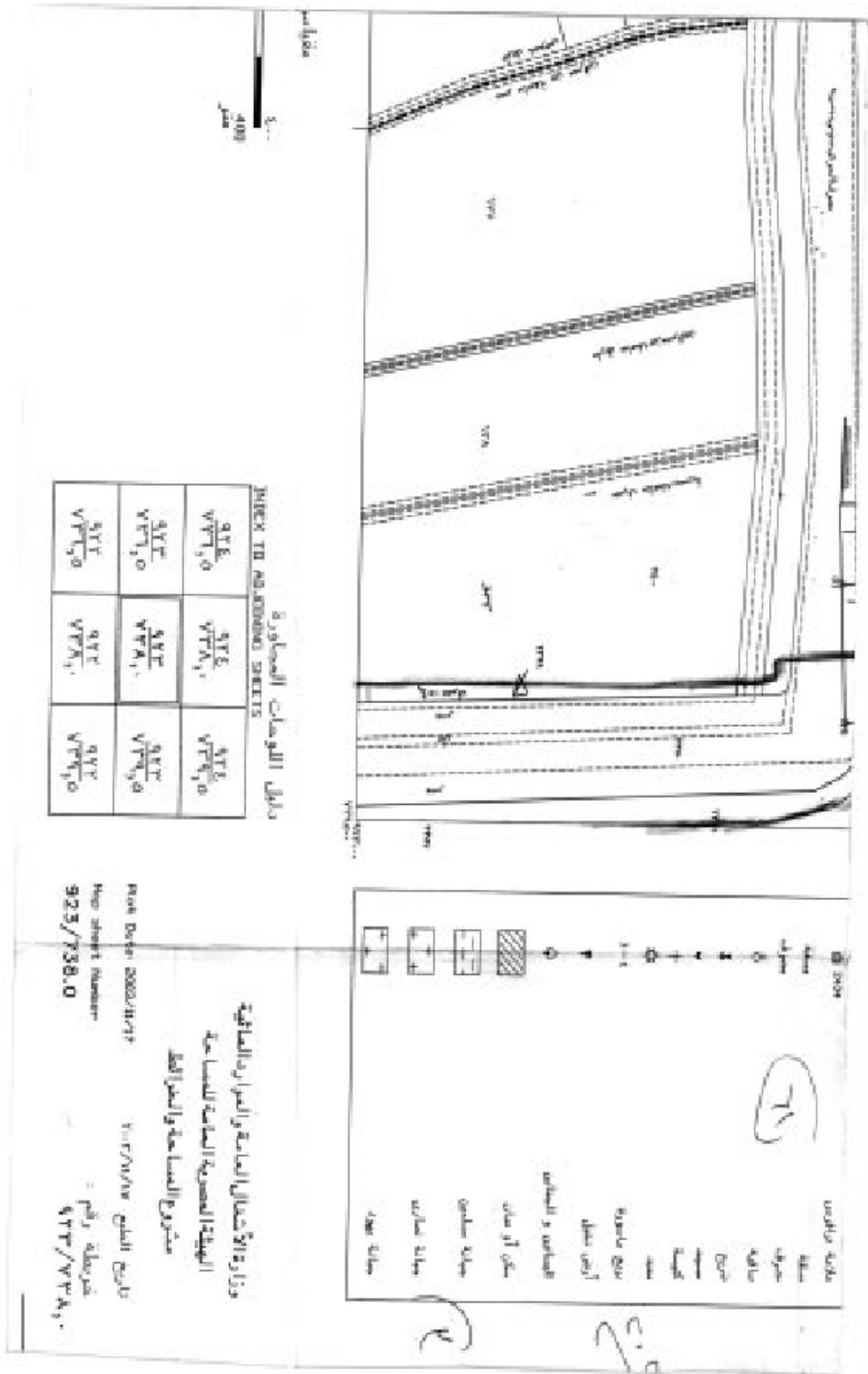

دليل اللوحات المتجاورة
 NEXT TO ADJACENT SHEETS

٩٢٤ ٧٣١,٥	٩٢٤ ٧٣٨,١	٩٢٤ ٧٣٧,٥
٩٢٢ ٧٣١,٥	٩٢٢ ٧٣٨,١	٩٢٢ ٧٣٧,٥

وزارة الأشغال العامة والموارد المائية
 الهيئة العامة للمصانع المائية للمساهمة
 مشروع المساهمة والبنوا الكف

رقم دفتر ٢٥٥٥/٢١/٢١
 تاريخ الطبع ٧٢٣/٧٢٨,٠
 رقم الشيفر ٩٢٣/٧٢٨,٠

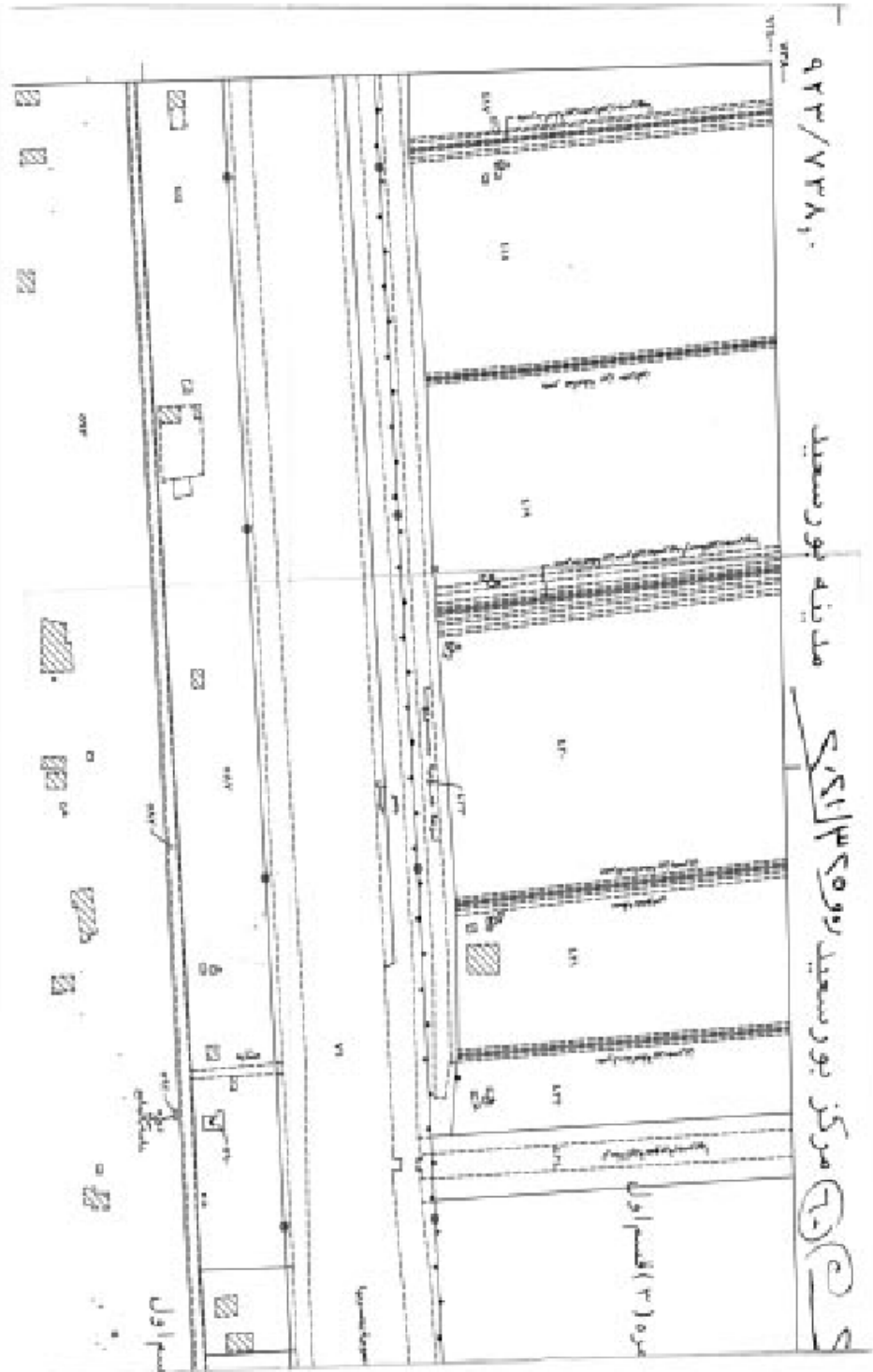

الجرمعة الرسمية - العدد ١٢ في ٢٥ مارس سنة ٢٠٢١ ١١٧

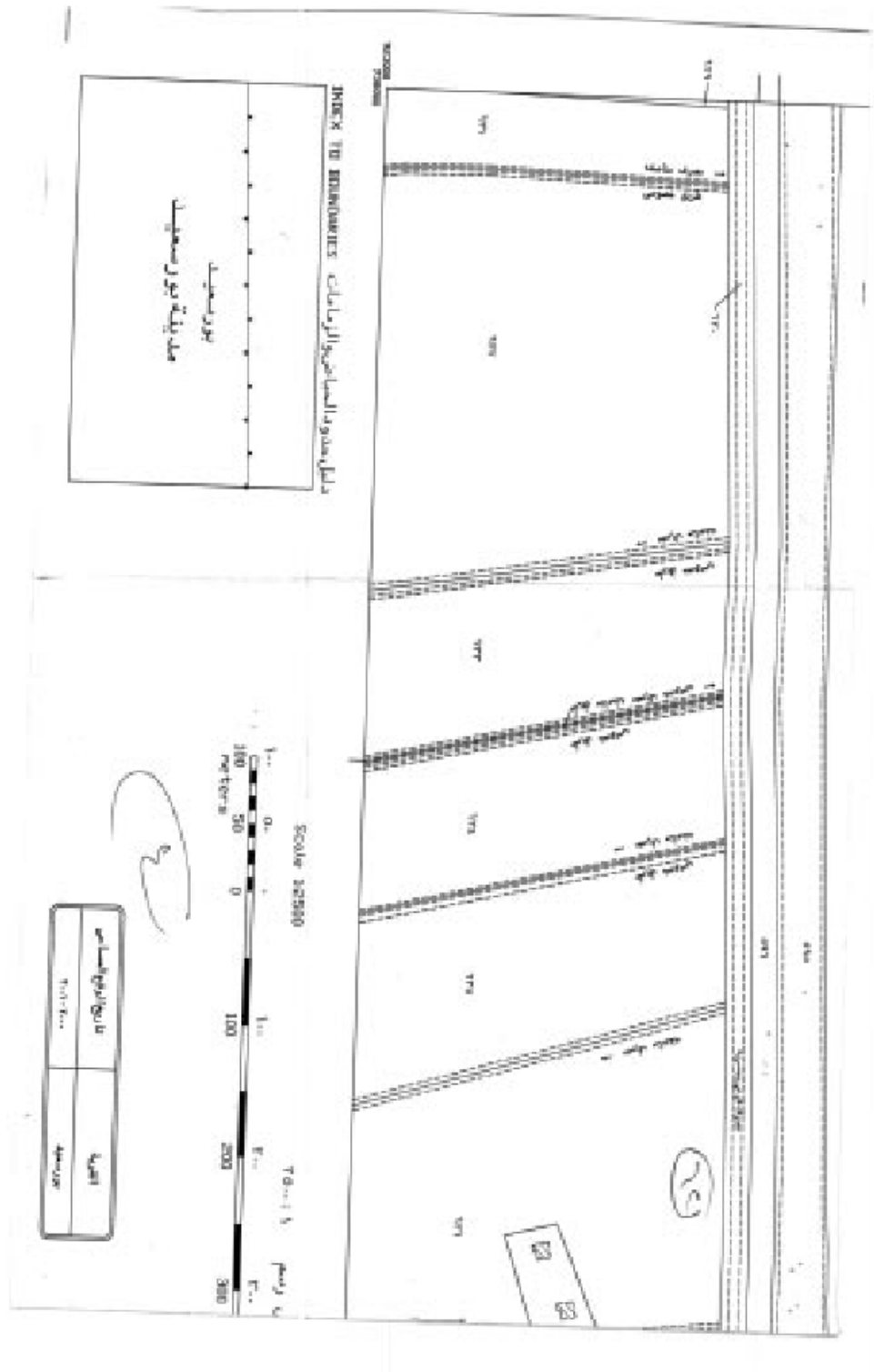

<p>محافظة بورسعيد</p> <p style="font-size: 2em; font-weight: bold;">٢٢</p>	<p>ARAB REPUBLIC OF EGYPT جمهورية مصر العربية EGYPTIAN GENERAL SURVEY المساحة العامة</p>
<p>محافظة بورسعيد</p> <p>١١٧٧</p> <p>محافظة بورسعيد</p> <p>١١٧٧</p> <p>محافظة بورسعيد</p> <p>١١٧٧</p>	<p>ARAB REPUBLIC OF EGYPT جمهورية مصر العربية EGYPTIAN GENERAL SURVEY المساحة العامة</p> <p>١١٧٧</p> <p>محافظة بورسعيد</p> <p>١١٧٧</p> <p>محافظة بورسعيد</p> <p>١١٧٧</p>
<p>١١٧٧</p> <p>محافظة بورسعيد</p> <p>١١٧٧</p> <p>محافظة بورسعيد</p> <p>١١٧٧</p>	<p>١١٧٧</p> <p>محافظة بورسعيد</p> <p>١١٧٧</p> <p>محافظة بورسعيد</p> <p>١١٧٧</p>

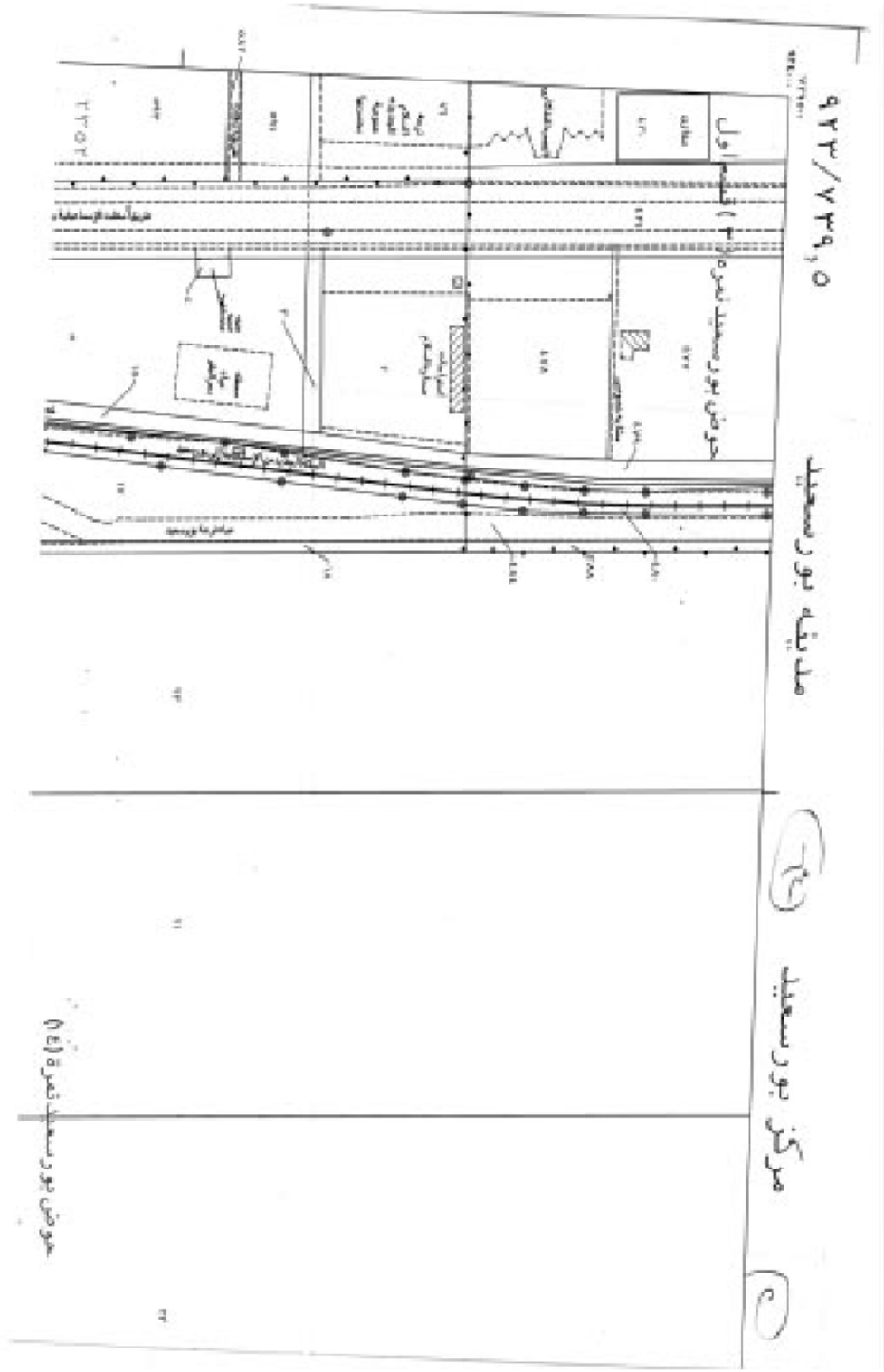

الجرمعة الرسمية - العدد ١٢ في ٢٥ مارس سنة ٢٠٢١ ١٢١

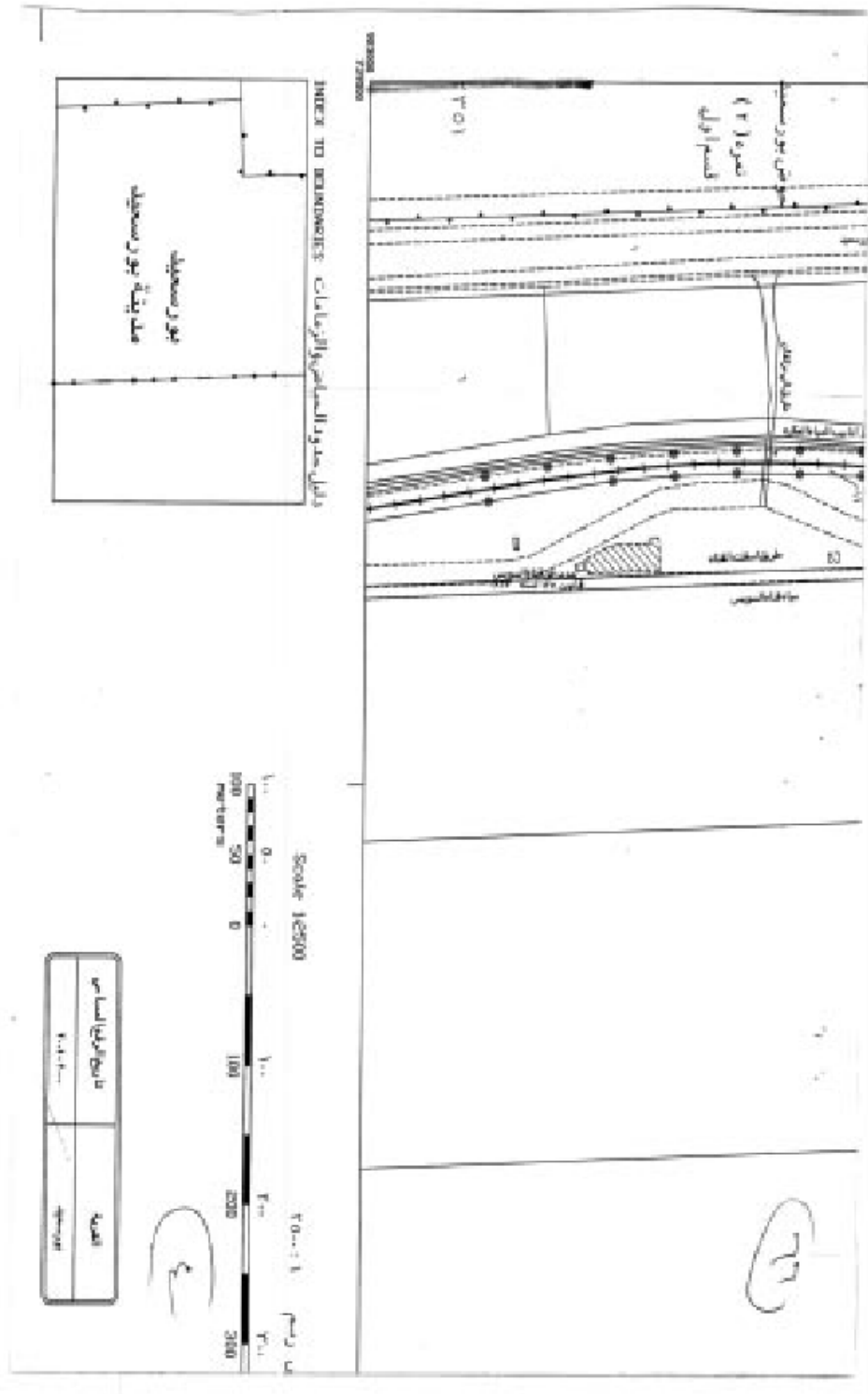

الجرمعة الرسمية - العدد ١٢ في ٢٥ مارس سنة ٢٠٢١ ١٢٣

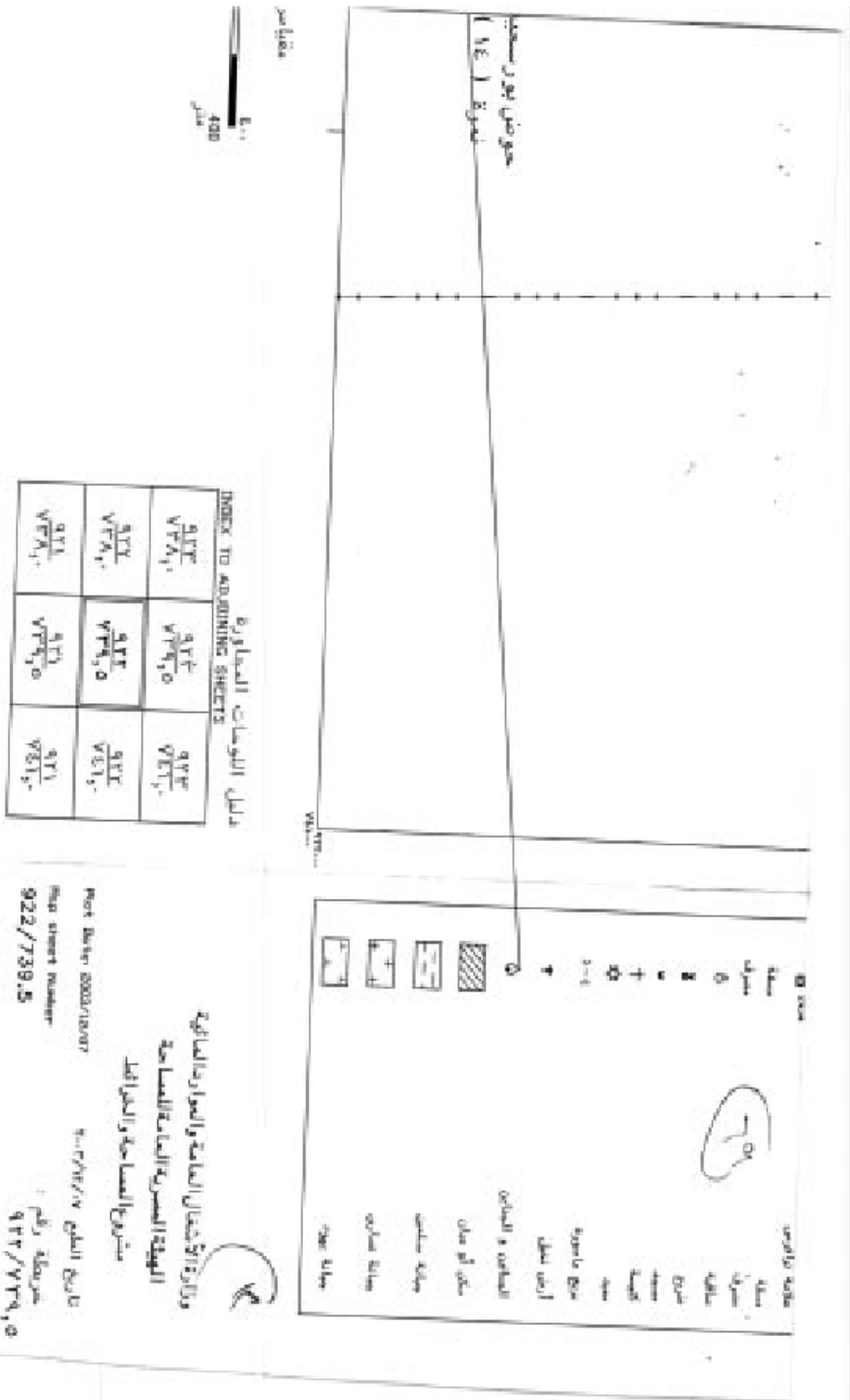

INDEX TO ADJOINING SHEETS

9222/739.5	9222/739.5	9222/739.5
9222/739.5	9222/739.5	9222/739.5
9222/739.5	9222/739.5	9222/739.5
9222/739.5	9222/739.5	9222/739.5

مقايير
 1:1000
 400 متر

دليل الوحدات المتجاورة
 INDEX TO ADJOINING SHEETS

وزارة الأشغال العامة والموارد المائية
 الهيئة المصرية العامة للمساحة
 مشروع المساحة والخرائط

Post Date: 2022/12/27
 Post Street Number: 9222/739.5

تاريخ الطبعة: ٢٠٢٢/١٢/٢٧
 خريطة رقم: ٩٢٢٢/٧٣٩,٥

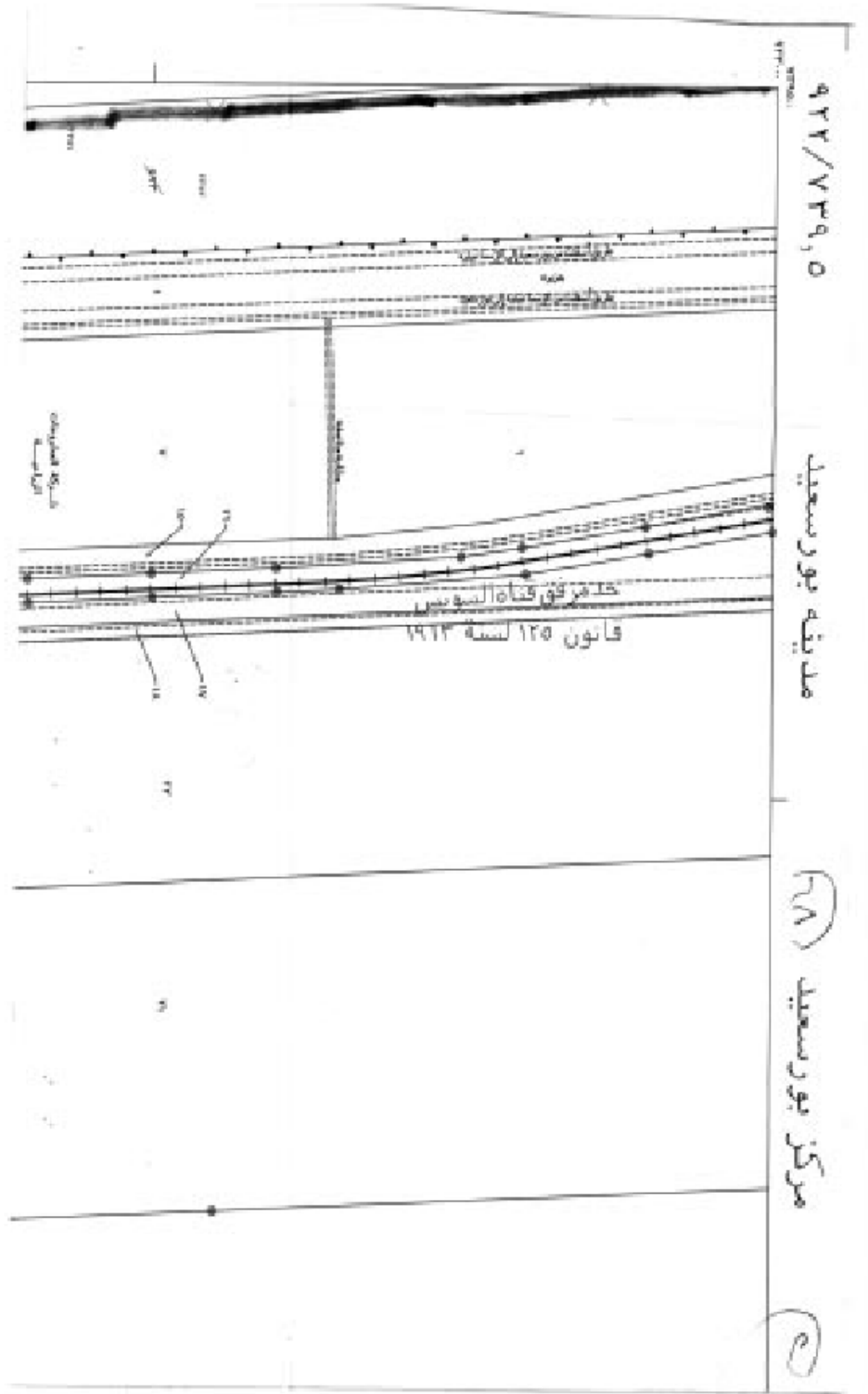

الجرمة الرسمية - العدد ١٢ في ٢٥ مارس سنة ٢٠٢١ ١٢٥

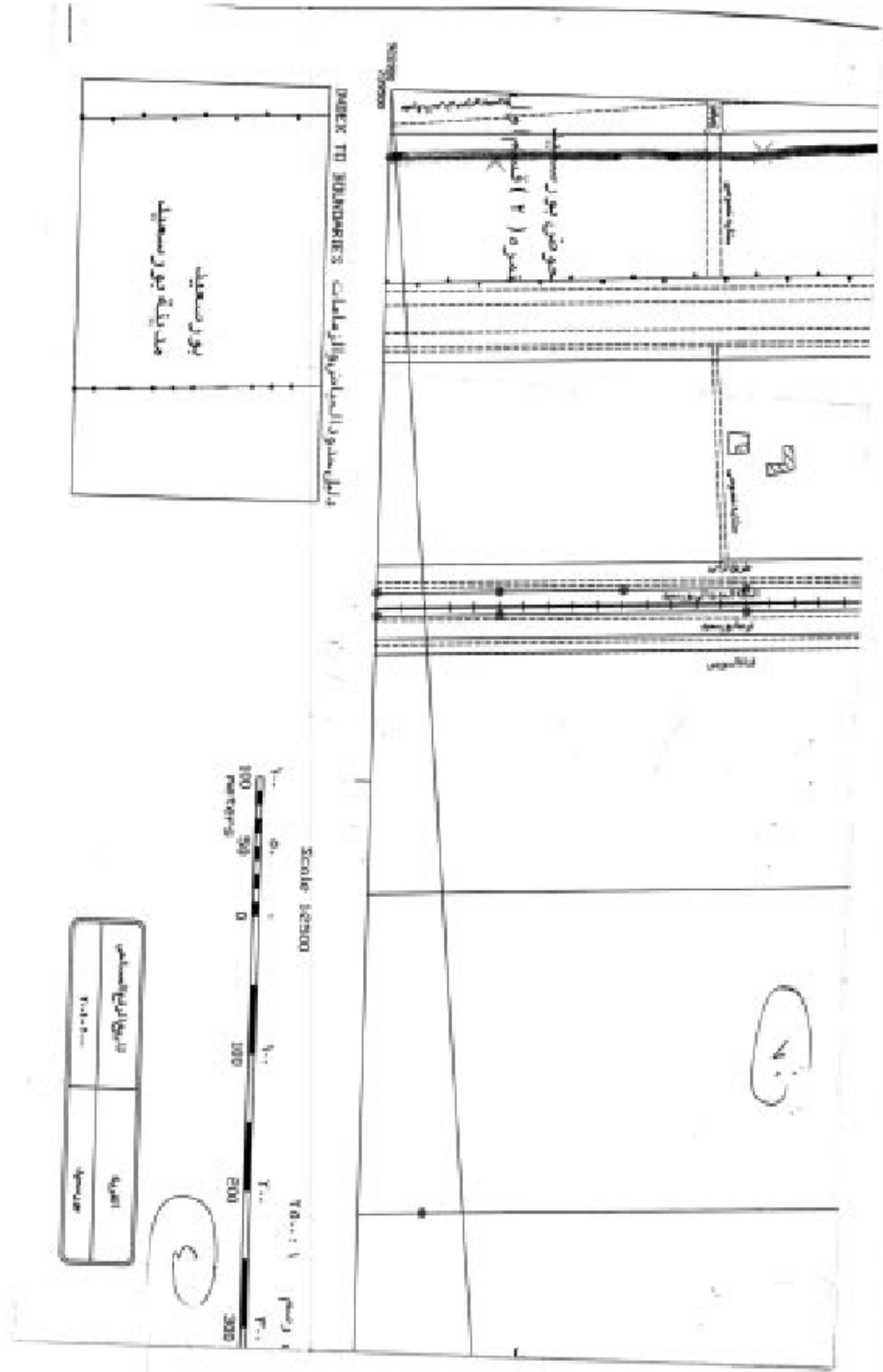

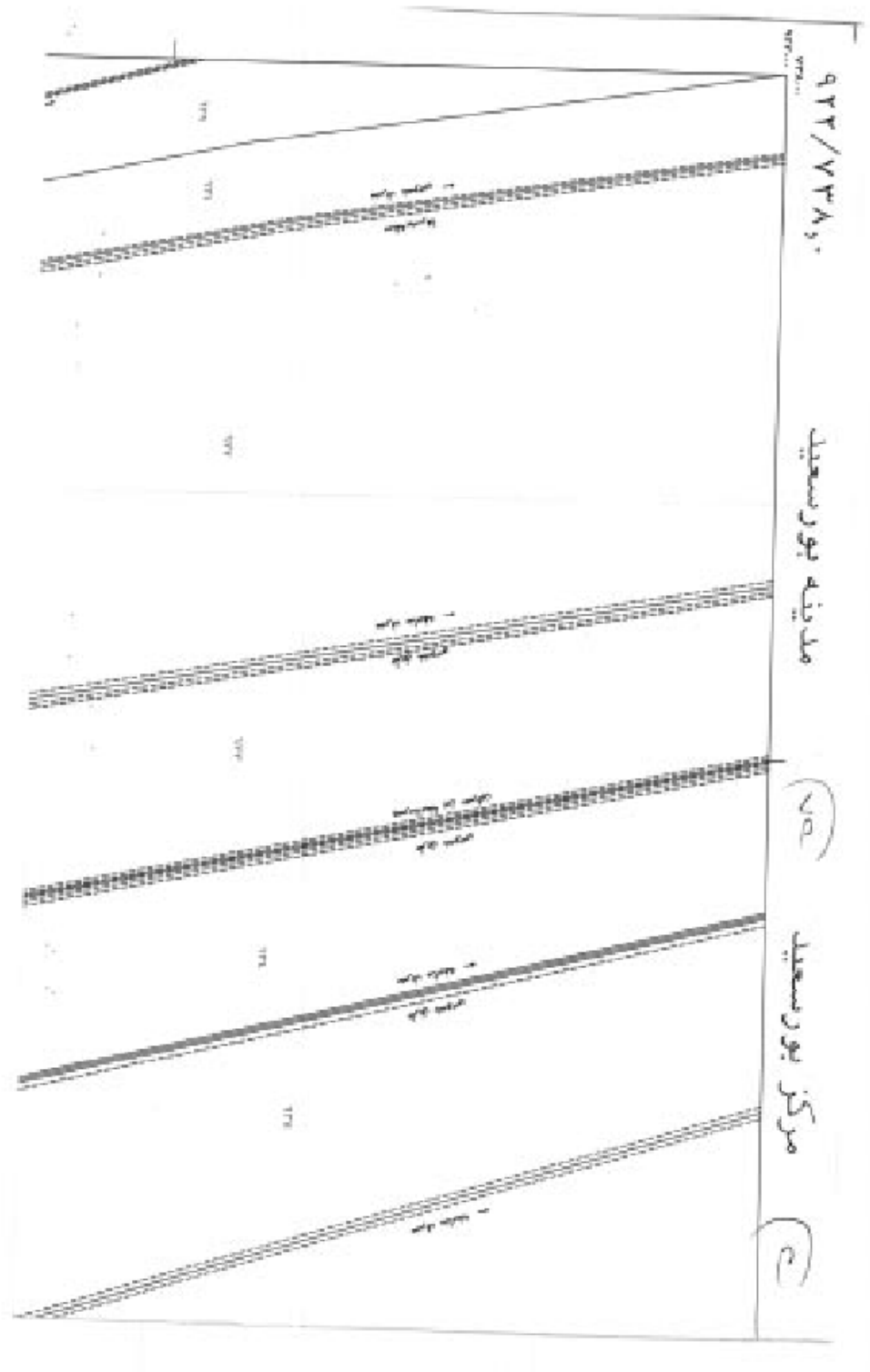

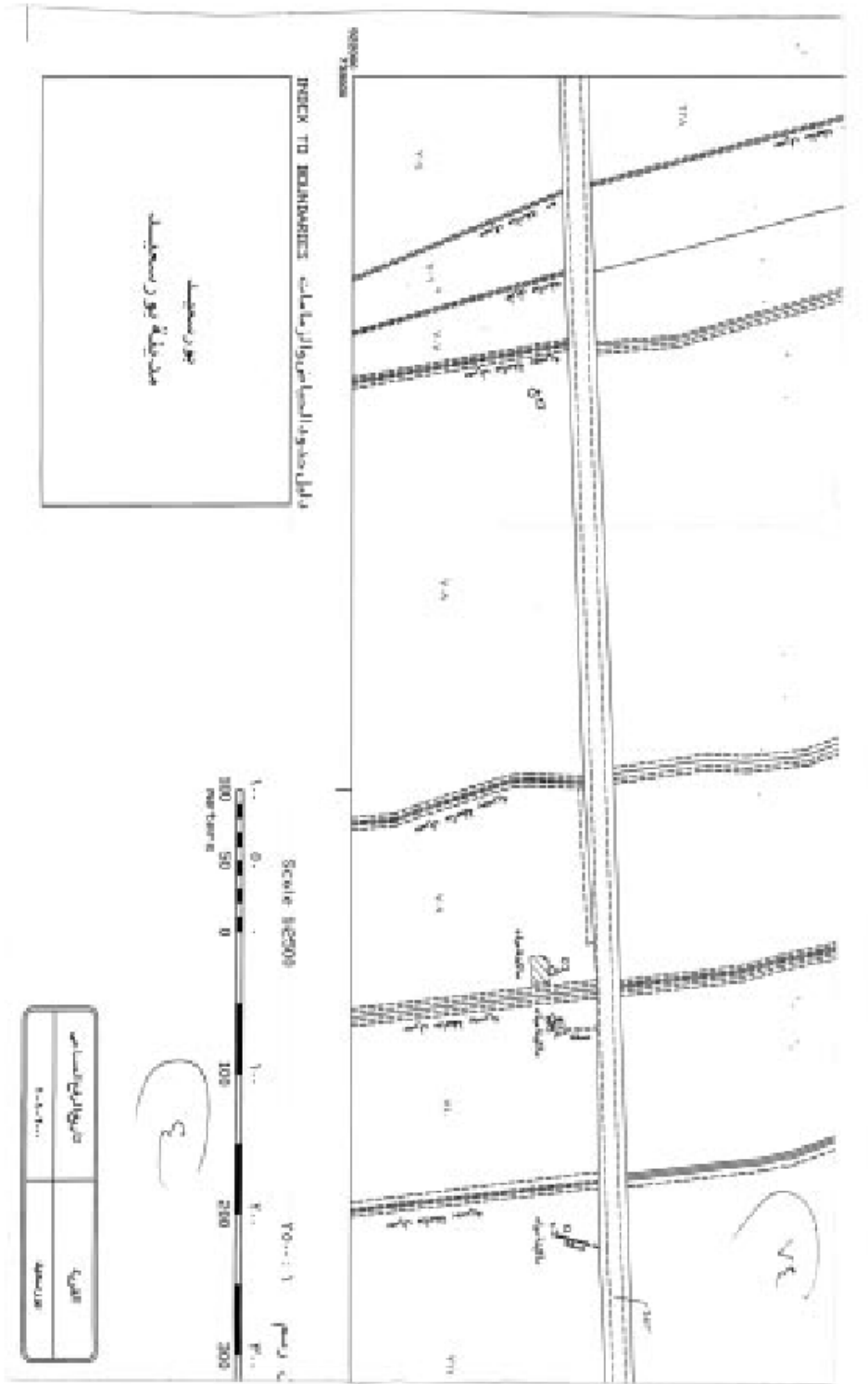

الجرمعة الرسمية - العدد ١٢ في ٢٥ مارس سنة ٢٠٢١ ١٣١

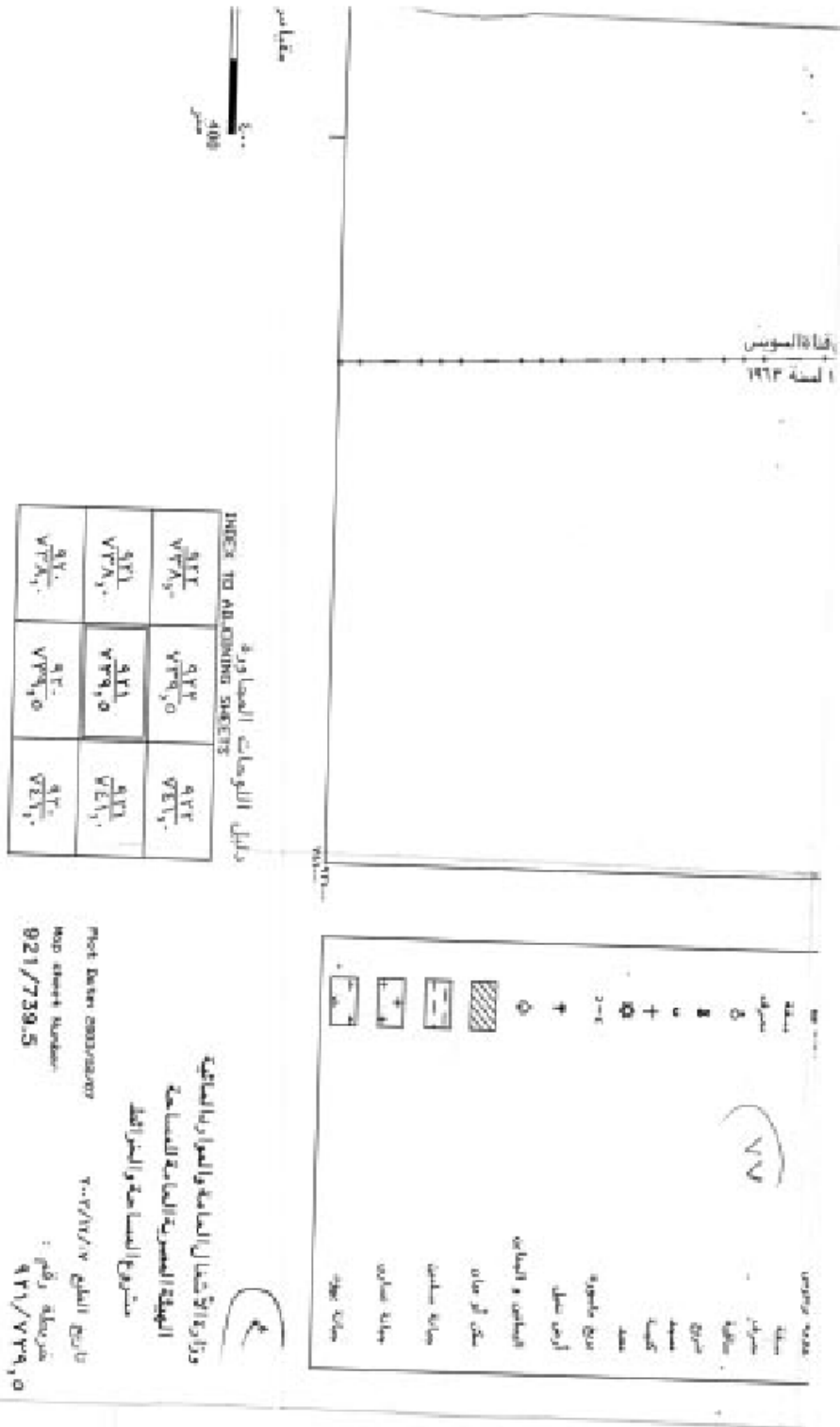

١٣٢ الجريدة الرسمية - العدد ١٢ في ٢٥ مارس سنة ٢٠٢١

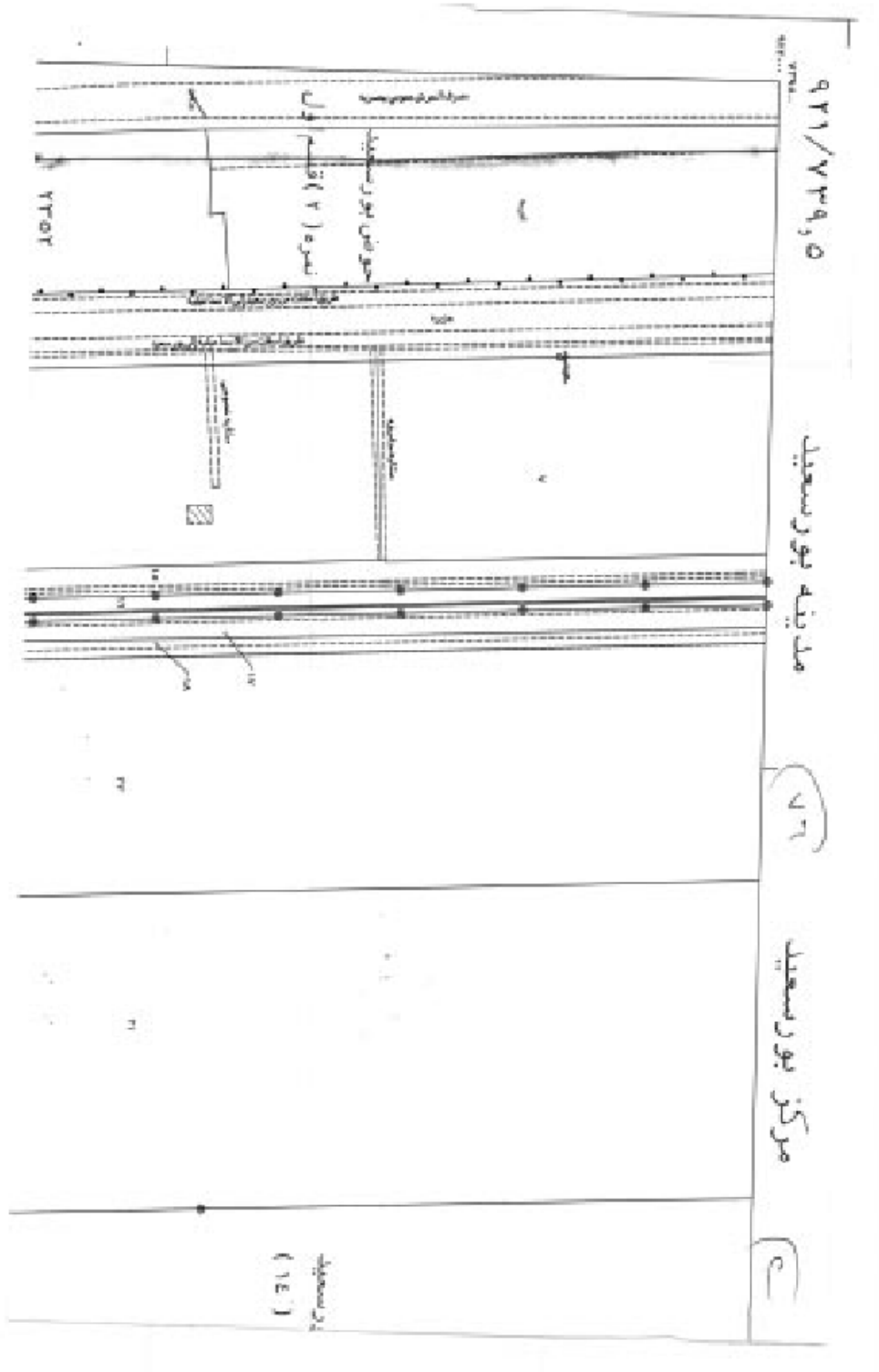

الجرمعة الرسمية - العدد ١٢ في ٢٥ مارس سنة ٢٠٢١ ١٣٣

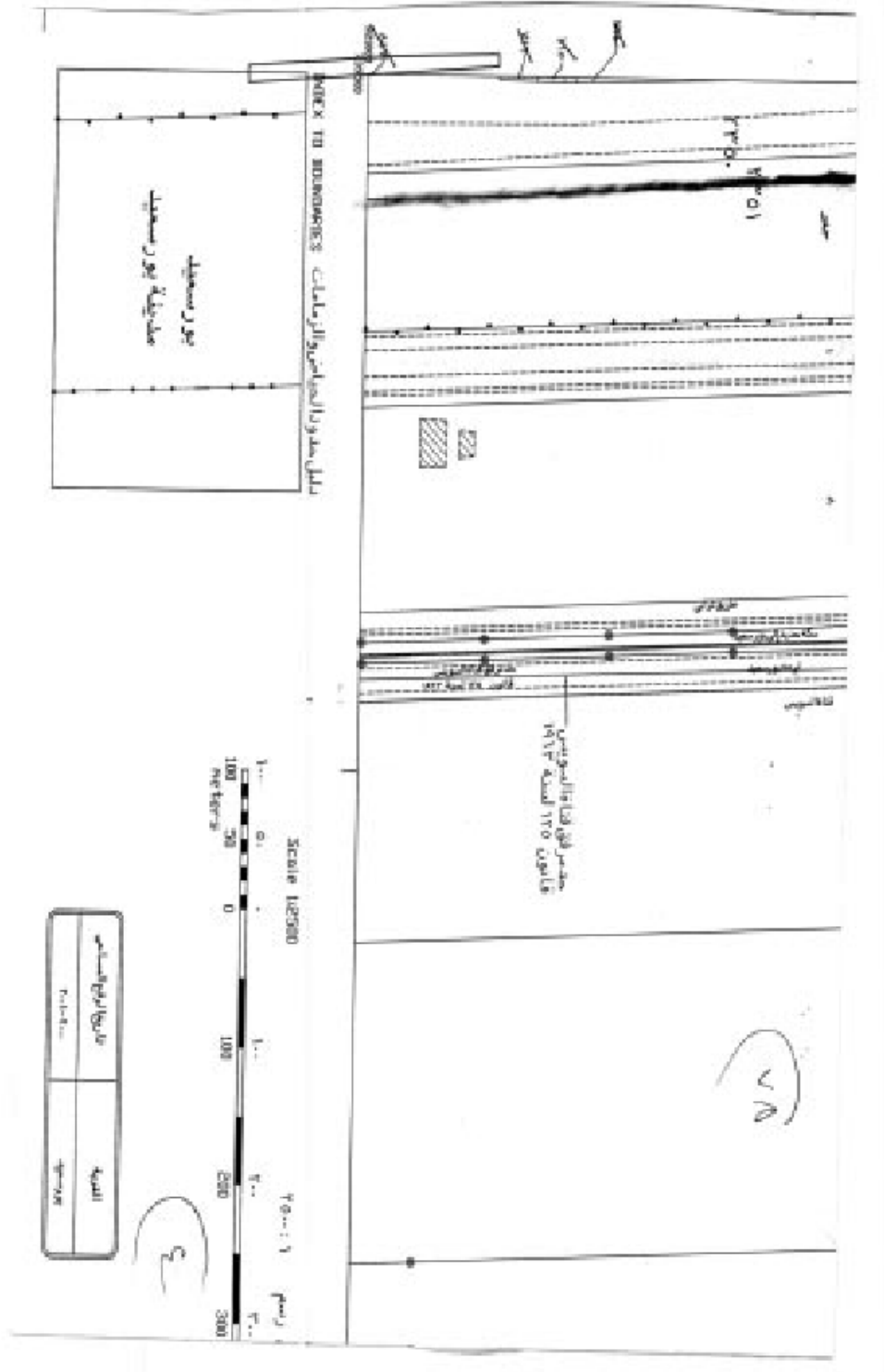

الجريدة الرسمية - العدد ١٢ في ٢٥ مارس سنة ٢٠٢١ ١٣٥

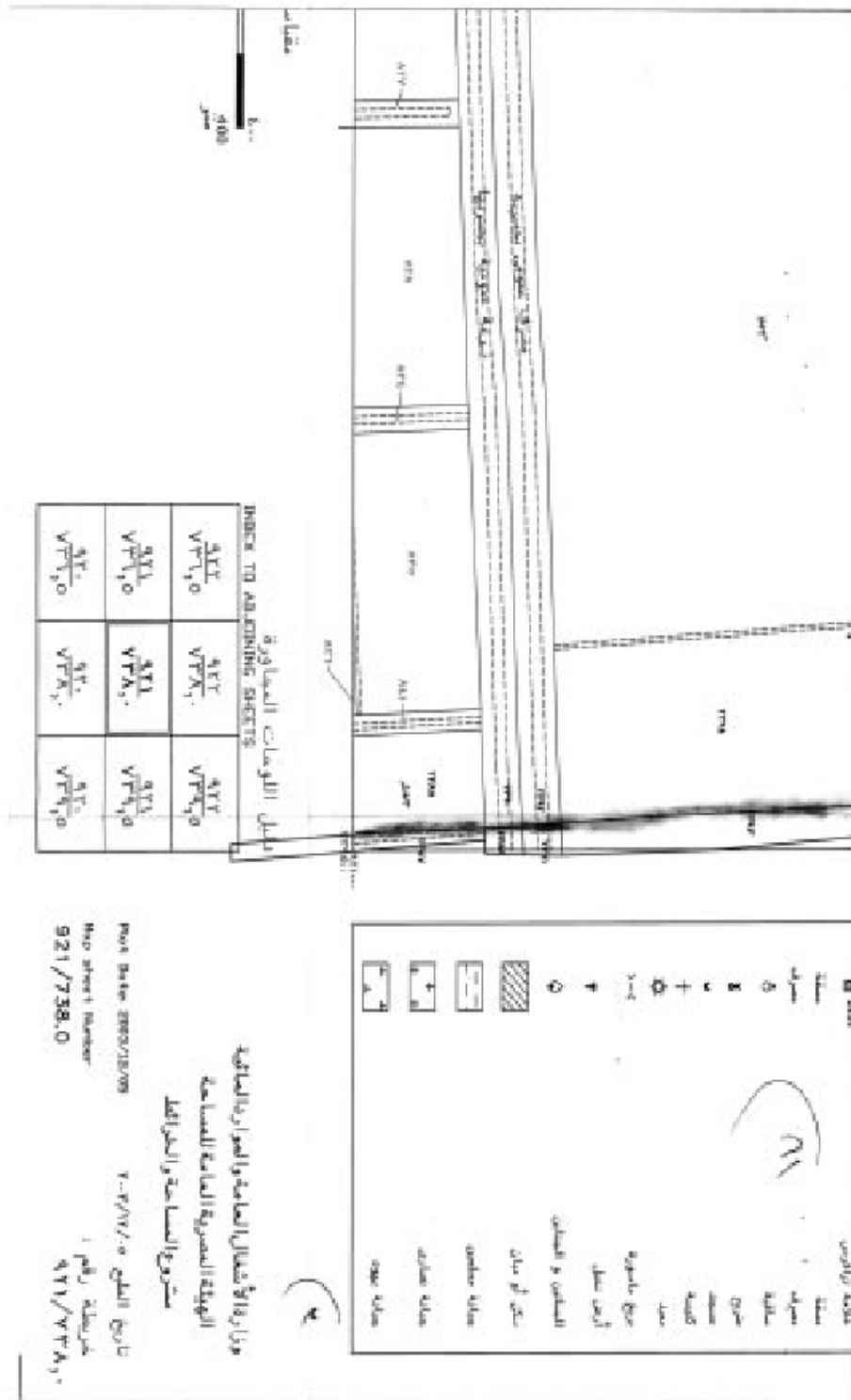

INDEX TO ADJOINING SHEETS

جدول اللوحات المتجاورة

٧٣٣٤١,٥ ٤٢٢	٧٣٣٤١,٥ ٤٢٢	٧٣٣٤١,٥ ٤٢٢
٧٣٣٤١,٥ ٤٢٢	٧٣٣٤١,٥ ٤٢٢	٧٣٣٤١,٥ ٤٢٢
٧٣٣٤١,٥ ٤٢٢	٧٣٣٤١,٥ ٤٢٢	٧٣٣٤١,٥ ٤٢٢

Legend

	ساحة رصف
	ساحة
	ساحة
	ساحة
	ساحة
	ساحة
	ساحة
	ساحة
	ساحة
	ساحة
	ساحة
	ساحة
	ساحة
	ساحة
	ساحة

Project Name: 2003/12/09
 Map Sheet Number: 921/738.0
 تاريخ الطبع: ٢٠٢١/٣/٢٥
 خريطة رقم: ٩٢١/٧٣٨,٠

من وزارة تجارة والصناعة والصناعات
 الهيئة العامة للصناعة المساحة
 مشروع المساحة والحرائط

١٣٦ الجريدة الرسمية - العدد ١٢ في ٢٥ مارس سنة ٢٠٢١

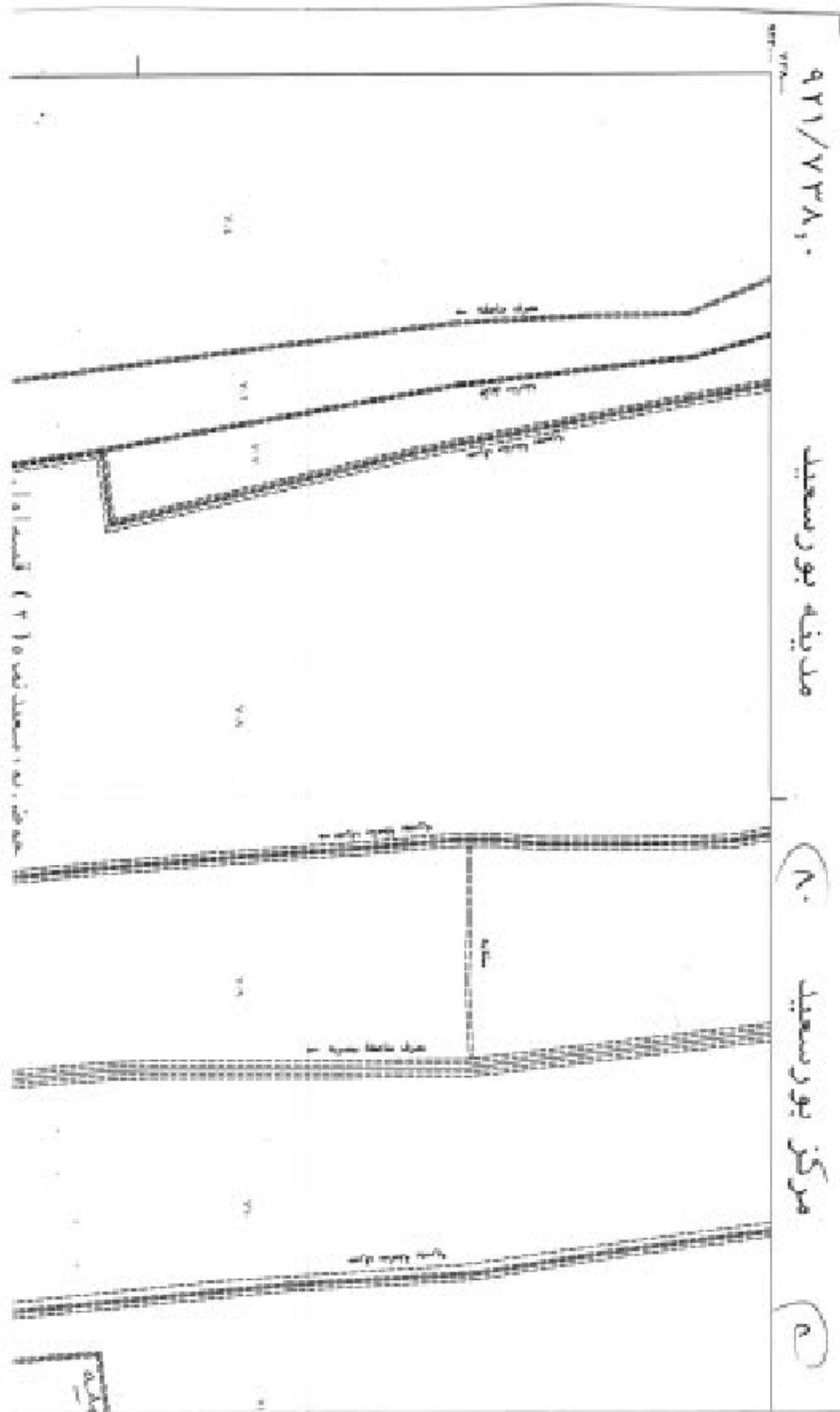

الجرعة الرسمية - العدد ١٢ في ٢٥ مارس سنة ٢٠٢١ ١٣٧

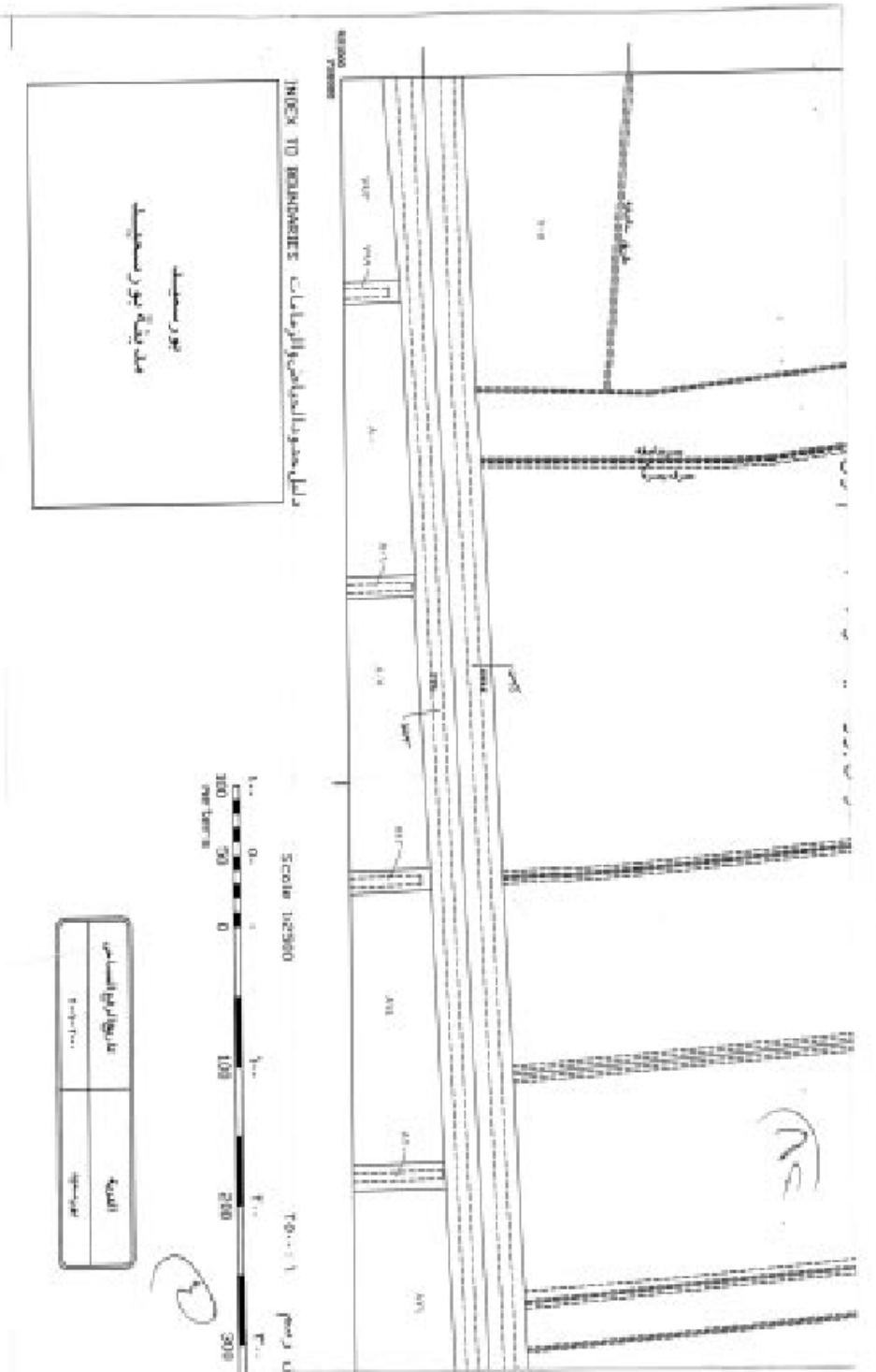

الجريدة الرسمية - العدد ١٢ في ٢٥ مارس سنة ٢٠٢١ ١٣٩

مقياس 1:500

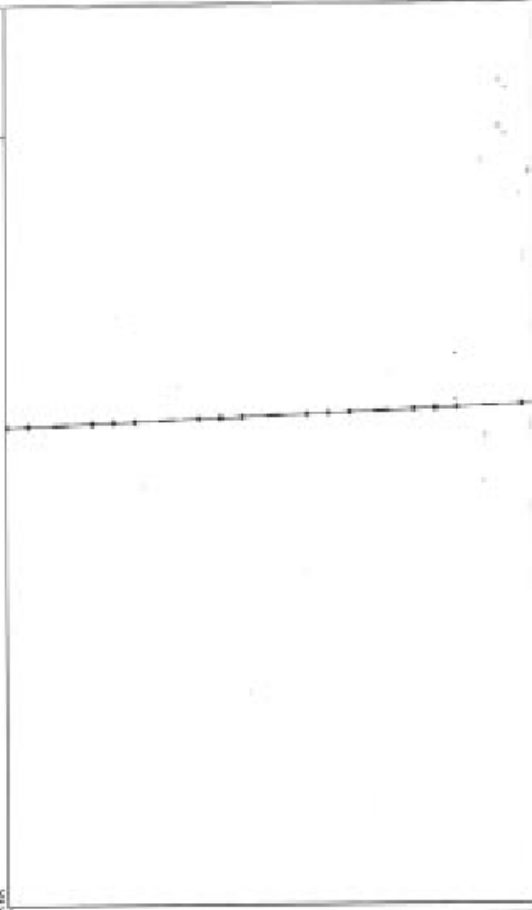

دليل التوجهات المتجاورة

9٢١ ٧٢٣٨,٥	9٢١ ٧٢٣٩,٥	9٢١ ٧٢٤٠,٥
9٢٠ ٧٢٣٨,٥	9٢٠ ٧٢٣٩,٥	9٢٠ ٧٢٤٠,٥
9١٩ ٧٢٣٨,٥	9١٩ ٧٢٣٩,٥	9١٩ ٧٢٤٠,٥

□	مساحة خضراء
○	مساحة مائية
+	مساحة مبنية
●	مساحة زراعية
⊙	مساحة خضراء
⊛	مساحة مائية
⊞	مساحة مبنية
⊟	مساحة زراعية
⊠	مساحة خضراء
⊡	مساحة مائية
⊢	مساحة مبنية
⊣	مساحة زراعية
⊤	مساحة خضراء
⊥	مساحة مائية
⊦	مساحة مبنية
⊧	مساحة زراعية
⊨	مساحة خضراء
⊩	مساحة مائية
⊪	مساحة مبنية
⊫	مساحة زراعية
⊬	مساحة خضراء
⊭	مساحة مائية
⊮	مساحة مبنية
⊯	مساحة زراعية
⊰	مساحة خضراء
⊱	مساحة مائية
⊲	مساحة مبنية
⊳	مساحة زراعية
⊴	مساحة خضراء
⊵	مساحة مائية
⊶	مساحة مبنية
⊷	مساحة زراعية
⊸	مساحة خضراء
⊹	مساحة مائية
⊺	مساحة مبنية
⊻	مساحة زراعية
⊼	مساحة خضراء
⊽	مساحة مائية
⊾	مساحة مبنية
⊿	مساحة زراعية

رقم الملف: ٢٠٢١/٧٢٣٩,٥
رقم الخريطة: ٩٢٠/٧٢٣٩,٥
رقم دفتر: ٢٠٢١/٧٢٣٩,٥
رقم دفتر: ٢٠٢١/٧٢٣٩,٥

١٤٠. الجريدة الرسمية - العدد ١٢ في ٢٥ مارس سنة ٢٠٢١

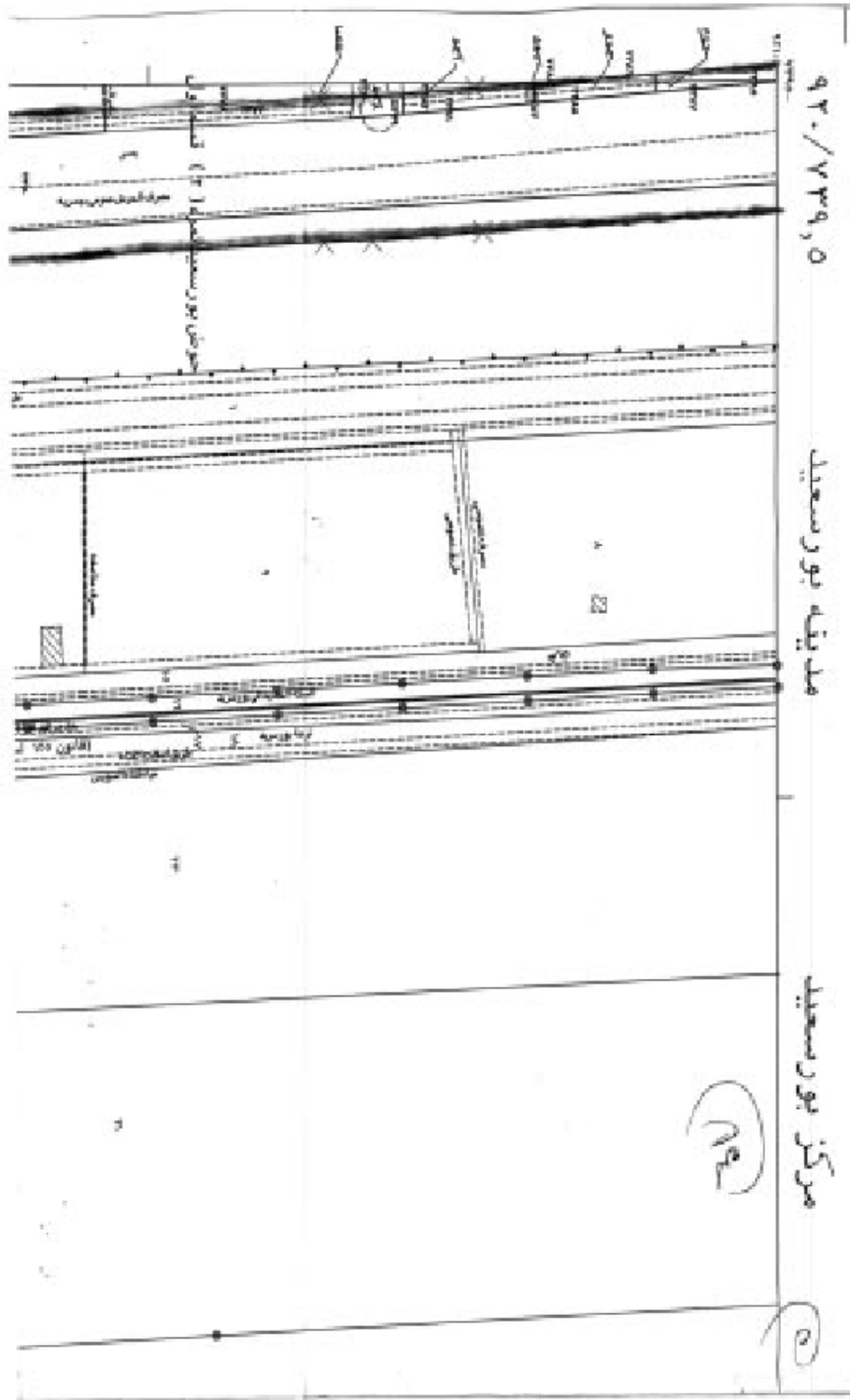

الجرمعة الرسمية - العدد ١٢ في ٢٥ مارس سنة ٢٠٢١ ١٤١

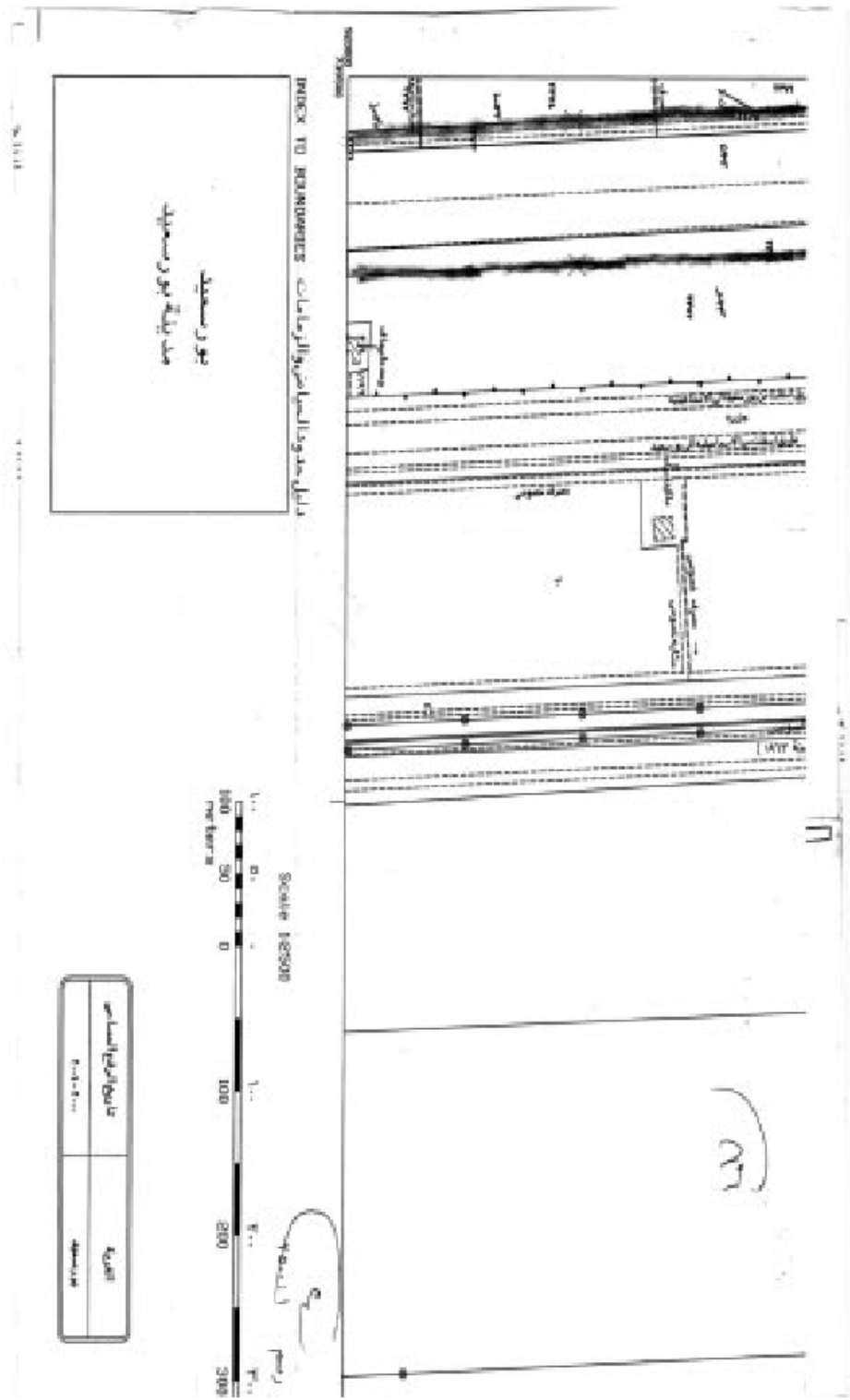

تاريخ الترخيص	الرقم
٢٠٢١/٠٣/٢٥	١٢

الجرمعة الرسمية - العدد ١٢ في ٢٥ مارس سنة ٢٠٢١ ١٤٣

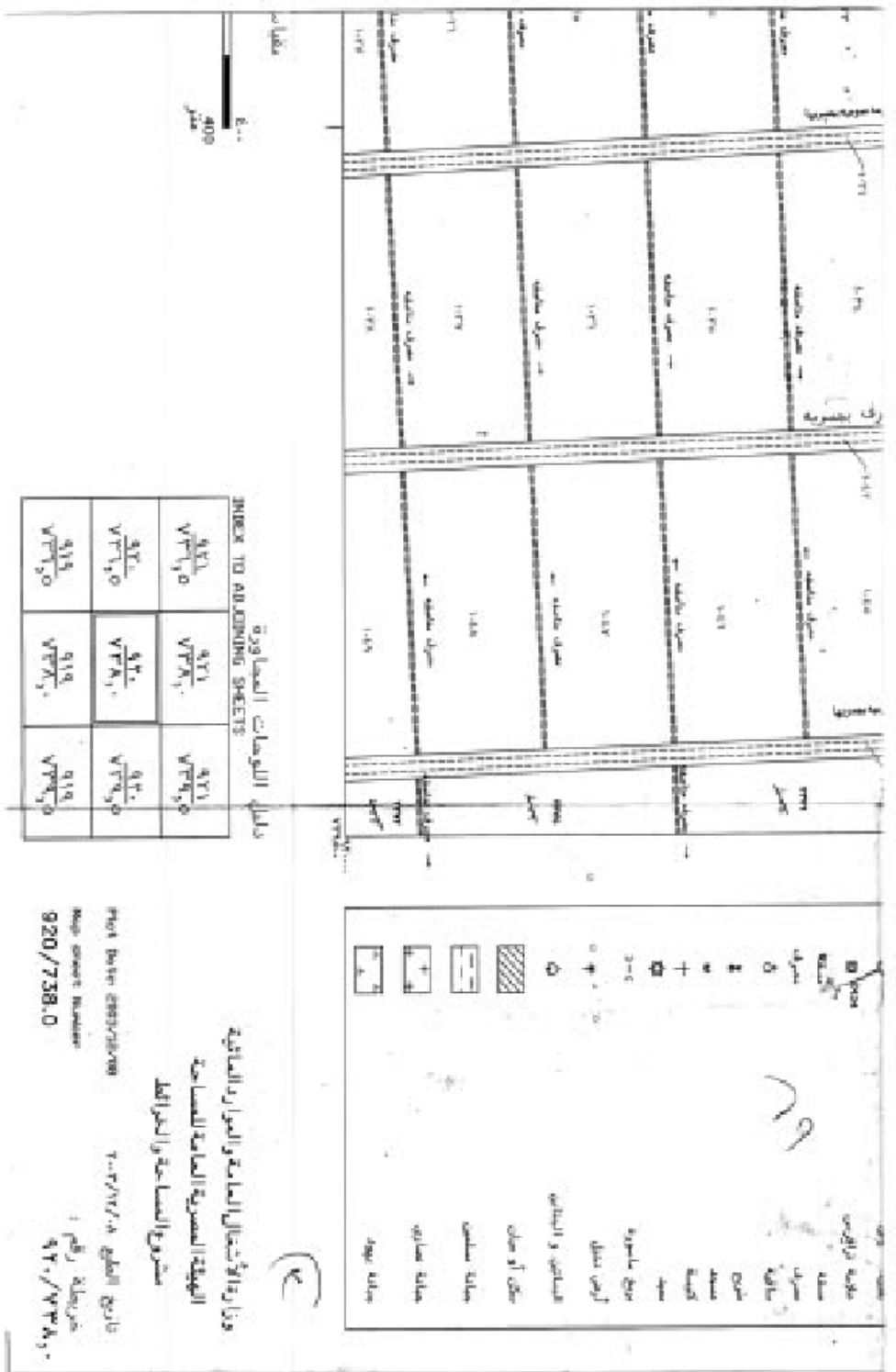

INDEX TO BUILDING SHEETS

٩٢١ ٧٣٣١,٥	٩٢١ ٧٣٣١,٥	٩٢١ ٧٣٣١,٥
٩٢٠ ٧٣٣١,٥	٩٢٠ ٧٣٣١,٥	٩٢٠ ٧٣٣١,٥
٩١٩ ٧٣٣١,٥	٩١٩ ٧٣٣١,٥	٩١٩ ٧٣٣١,٥

Plot No: 2883/738/08
 Map sheet Number
 920/738.0

تاريخ الطبع: ٢٠٢١/٣/٢٥
 خريطة رقم: ٩٢٠/٧٣٣١,٥

وزارة الاقتصاد والمعارف والصحة
 الجبة العامة لشؤون المطابع
 مشروع المساحة والخرائط

٢٥

